

5. Bundesschau Fleckvieh Simmental 16.-17. Januar 2016





Best of

8. Deutsches Färsen-Championat

Termin	12. April 2016
Ort	RBB Vermarktungszentrum 14550 Groß Kreutz (Havel) Lehniner Straße 9 Tel. +49 (0)33207 533-025

Rassen	■ Angus	■ Blonde d'Aquitaine
	■ Charolais	■ Fleckvieh
	■ Hereford	■ Limousin
	■ Uckermärker	

Tiere	ca. 80 Rinder vom Jährling bis zur tragenden Färsen
--------------	---

Schau	Einlass ab 9:00 Uhr Präsentation der Verkaufstiere ab 10:00 Uhr Wahl der Rasse-Champions
--------------	--

Auktion	13:00 Uhr
----------------	------------------

Liebe Fleckviehzüchter, sehr geehrte Besucherinnen und Besucher



Seit der letzten Bundesschau der Rasse Fleckvieh-Simmental sind schon wieder vier Jahre ins Land gegangen. Nun können wir uns wieder auf einen spannenden Wettbewerb am Schautag mit hochqualitativen Tieren freuen. Bereits zum dritten Mal findet der Bundeswettbewerb in Berlin statt. Der Rahmen der Internationalen Grünen Woche bietet nicht nur eine hohe Besucherzahl und volle Zuschauerränge, sondern auch die Gelegenheit der interessierten Öffentlichkeit die Mutterkuhhaltung und die Landwirtschaft nahezubringen. Zusätzlich kann man sich auf einen regen Austausch zwischen verschiedenen Nationen freuen, da am Sonntag, 17. Januar, ein Forum der Europäischen Vereinigung der Fleckviehzüchter (EVF) zur Thematik „Breeding Vision for Beef Simmental in Europe“ stattfindet. Dazu werden zahlreiche Delegationen aus verschiedenen europäischen Zuchtgebieten erwartet. Es ist also ein rundherum gut geeigneter Rahmen, um Fleckvieh-Simmental-Rinder vor breitem Publikum zu präsentieren.

Im Jahr 2014 wurden in Deutschland über 11.500 Herdbuchtiere der Rasse Fleckvieh-Simmental gehalten. Dies sind 18 Prozent des Fleischrinder-Herdbuchbestandes und damit ist Fleckvieh-Simmental mengenmäßig die Fleischrinderrasse Nr. 1 in Deutschland. Die Rasse ist nicht ohne Grund so verbreitet und beliebt. Sie besitzt ein hohes ökonomisches Potential, da sie sich sowohl unter intensiven, als auch unter extensiven Standortbedingungen bewährt. Außerdem überzeugt sie durch die hervorragende Milchleistung der Kühe, sehr guten Tageszunahmen der Kälber sowie einer guten Endmasteignung der Jungbuller. Die Tiere sind anspruchslos, robust und vital und besitzen eine gute Fleischqualität. Konsequenter und zielgerichtet haben die Fleckviehzüchter die letzten Jahre ihre Tiere angepaart und selektiert, so dass sich die Rasse ständig weiter entwickelt. Die Züchter legen besonderen Wert auf Fruchtbarkeit, Milchleistung, Tageszunahmen, Langlebigkeit, Fleischfülle und gute Fundamente. Auch die genetische Hornlosigkeit hat sich weiterentwickelt. Man findet kaum noch gehörnte Tiere unter den Zuchttieren dieser Rasse. Das Zusammenspiel dieser vielen gewünschten Merkmale ist das Ergebnis einer konsequenten und zielgerichteten Zuchtarbeit der einzelnen Züchter. Dadurch gehört die Rasse Fleckvieh-Simmental zu den Fleischrinderrassen mit dem größten ökonomischen Potential. Eine tolle züchterische Leistung der deutschen Fleckviehzüchter!

Ich wünsche allen Ausstellern, Züchtern und Besuchern schöne und erfolgreiche Tage in Berlin und einen spannenden Wettbewerb.

Ihr Johannes Frizen

Vorsitzender des Bundesverbandes Deutscher Fleischrinderzüchter und –halter e.V.

ORGANISATION

Schauleitung:

Claudia Pieter, Neustadt/Orla

1. Vorsitzende VDSI

Gernot Pohl, Halle

Geschäftsführer VDSI

Preisrichter:

Michael Robson, Ballyclare, Nordirland

Veterinäraufsicht:

Frau Dr. Erdmann
Bezirksamt Charlottenburg-Wilmersdorf von Berlin
Abt. Wirtschaft, Ordnungsangelegenheiten und Weiterbildung
Veterinär- und Lebensmittelaufsichtsamt
Otto-Suhr-Allee 100
10585 Berlin

Organisation:

Verband Deutscher Simmentalzüchter e.V.

Angerstraße 6 – D-06118 Halle (Saale)

Tel. +49 (0) 345 / 521 49 63

Fax +49 (0) 345 / 521 49 61

vdsi@simmental.de www.simmental.de

PROGRAMM

Donnerstag, 14. Januar 2016

08.00 – 16.00 Uhr Auftrieb

Freitag, 15. Januar 2016

10.00 Uhr Tierschau ausgesuchter Tiere
Rundgang der Politiker

Samstag, 16. Januar 2016

10.00 – 12.30 Uhr Preisrichten (Halle 25, Großer Ring)
Wettbewerbsklassen
- Jungrinder bis 21 Monate
- Kühe mit Kalb

15.00 – 17.00 Uhr - Jungrinder 8 - 12 Monate
- tragende Färsen
- Jungbullen 11 - 23 Monate
- Altbullen > 24 Monate

19.30 Uhr Züchterabend (Halle 25, Großer Ring)

Sonntag, 17. Januar 2016

09.30 – 13.00 Uhr EVF-Forum , Messegelände „City Cube“
„Breeding Visions for Beef Simmental in Europe“

14.00 Uhr Schau der Sieger

18.00 Uhr Abtrieb

RASSEBESCHREIBUNG UND ZUCHTZIEL FLECKVIEH (FLEISCH)

RASSEBESCHREIBUNG

Farbe:

Körper: gedeckt, gescheckt, gefleckt, gesprenkelt vom dunklen Rotbraun bis zum hellen Gelb auf weißem Grund. Unterbauch überwiegend weiß. Füße und Schwanzquaste weiß
Kopf: überwiegend weiß, helles Flotzmaul

Körperbau:

Mittel- bis großrahmig innerhalb des Fleischrasse-Spektrums; lang, breit und tief im Rumpf; trockene, in der Stärke zum Körperbau passende Gliedmaßen mit festen Klauen; gute und sehr gute Bemuskelung an allen wichtigen Körperpartien; funktionale Euter

Produktionseigenschaften:

Ruhig und gutmütig; beste Weideeignung; sehr hohe Zunahmen; regelmäßiges, problemloses Abkalben; beste Muttereigenschaften, sehr gute Milchleistung; frohwüchsige Kälber, hohe Absetzgewichte, sehr gute Fruchtbarkeit, in der Mast hohes Futteraufnahmevermögen, sehr gute Zunahmen, ausgeprägte Bemuskelung, geringe Verfettung, marktgerechte Schlachtkörper

Eckdaten für Bullen und Kühe:

Bullen:

ausgewachsene Bullen ab 5 Jahren
Kreuzbeinhöhe: um 157 cm
Gewicht: um 1.200 kg

Kühe:

ausgewachsene Kühe ab 5 Jahren
Kreuzbeinhöhe: um 147 cm
Gewicht: um 800 kg

ZUCHTZIEL

Die in der Rassebeschreibung vorgegebene Farbe ist einzuhalten. Farbabweichungen sind bei Körnung oder Einstufung wie folgt zu bewerten:

- | | |
|------------------------------|---|
| a) schwarze Flecken: | max. Note 4 = mehrere sichtbare schwarze Flecke |
| b) pigmentierter Kopf: | max. Note 4 = weniger als geschätzt 20 % weiß |
| c) pigmentierte Füße: | max. Note 4 = alle Füße pigmentiert |
| d) pigmentierter Unterbauch: | max. Note 4 = komplett pigmentiert |
| e) pigmentiertes Flotzmaul: | max. Note 4 = komplett dunkel pigmentiert |
| f) pigmentierter Körper: | max. Note 4 = komplett pigmentiert |

Für Bullen und weibliche Tiere gilt gleichermaßen:

Genetische Hornlosigkeit, gut proportionierter Körperbau, harmonische Übergänge, nicht zu langer Kopf, volle und feste Schulter, Breite in Brust, Rücken und Becken, feste Oberlinie, korrekte Gliedmaßen und Klauen.

Bullen sollen sehr hohe Zunahmen zeigen, verbunden mit einer guten Bemuskelung an Schulter, Rücken und Keule.

Weibliche Tiere sollen hohe Zunahmen zeigen, bei einer guten Bemuskelung an Schulter, Rücken und Keule. Wichtig sind korrekte, nicht zu große Euter mit einer Strichausbildung, die problemloses Saugen ermöglicht. Überdurchschnittliche Milchleistung innerhalb des Fleischrasse-Spektrums, gute Mütterlichkeit und problemlose, jährliche Kalbung.

Die Zufuhr von Genen aus anderen Populationen derselben Rasse ist möglich. Die Anpaarung von gehörnten Tieren ist möglich.

EHRENPREISSTIFTER

Der Verband Deutscher Simmentalzüchter e.V. (VDSI) dankt den nachstehend aufgeführten Organisationen, Firmen und Zuchtbetrieben die durch Stiftung von Förderbeiträgen, Sach- und Ehrenpreisen zum Gelingen der 5. Bundesschau Fleckvieh Simmental beitragen.

Arbeitsgemeinschaft Deutscher Rinderzüchter e.V. (ADR)

AG „Wethautal“ Scheiplitz

Bundesministerium für Ernährung, Landwirtschaft und Verbraucherschutz,
Berlin

Christian und Albert Bunde, Drebitz

Landesverband Thüringer Rinderzüchter eG (LTR), Erfurt

Masterrind GmbH (MAR), Verden



Burgheim

Ministerium für Ernährung, Landwirtschaft, Verbraucherschutz und
Landesentwicklung Niedersachsen, Hannover

Ministerium für Landwirtschaft und Umwelt Sachsen-Anhalt, Magdeburg

RinderAllianz GmbH, (RA)

Zucht-und Besamungsunion Hessen eG

Verzeichnis der Beschicker mit Katalognummern

Name des Betriebes	PLZ Wohnort, Straße	Katalognummer
Agrar-Produkte e.G. Spornitz	19372 Spornitz,Bahnhofstr.	10 115,118,130,132
Bauer Peters	16356 Werneuchen,Löhmer Dorfstr. 24	41,44,87,88
Bock, Michael	39418 Staßfurt,An der Schule 21	1,14,103
Böhmer, Norbert	95515 Plankenfels,Schrenkersberg 1	104,108
Büchner, Karsten	06493 Harzgerode,Weidegasse 121	66
Bunde, Albert	39291 Drewitz,Bundes Mühle 1	2,11,12,86,99
Bunde, Christian	39291 Drewitz,Bundes Mühle 1	34,35,98,110
Bürger, Martin	04626 Thonhausen,Nr. 10	78,122
Engfer GbR	17091 Mölln,Dorfstr. 13	9,75,76
Eydner, Thomas	04654 Frohburg,Straße des Friedens 42	6,10,102,116,117,127
Fech GbR, Wilhelm	86647 Buttenwiesen,St.-Georgenstr. 18	28,94
Feißel GbR, Dieter+Wilfried	39599 Käthen,Dorfstr.11	31,33,53,64,90, 91,97,133
Feucht, Tobias	61352 Bad Homburg,In der Homburger Str. 101	80,81
Fleckvieh-Simmental GbR	39387 Oschersleben,Alte Bode 31	58,60,129
Focke, Helmut	27259 Freistatt,Spreckelshorst 5	20,89
Forche, Erwin	02977 Hoyerswerda,Bautzener Str. 20 a	30,32,113,119
Fragner, Ernst	91578 Leutershausen,Eichholz 5	4,5,49,84,85,92,93
Harstel, Uwe	39606 Iden,Walslebener Str.13	3,17,21,47,74
Heinze, Karsten	36199 Rotenburg,Rotenburger Str. 13	77,109
Hinck, Günter	21726 Oldendorf,Kornblumenweg 25	82,126
Jakob, Michael	61352 Bad Homburg,Wetterauer Str. 71	101,135
Jasny, David	01993 Schipkau,Hauptstr. 15	63
Klöppel, Andreas	99713 Ebeleben,Schlotheimer Str. 9	134
Kopecki GbR	39579 Rochau,Achterstr. 7	106,111
LWB Eggers GbR	19258 Neu Gülze,Gamm 1a	7
Manfred u. Marco Glaser GbR	19348 Perleberg,Sophienstr. 17A	72,73,128
Marticke, Lutz	04654 Frohburg,Schönauer Waldweg 2	23,37,51
Mueller, Winfried	36137 Großenlüder,Hauptstr.50	18,50,68
Nagel, Torsten	39576 Stendal,Alte Dorfstr.59	29,46,57,65,70
Niederpölln.MK GmbH	07570 Harth-Pöllnitz,Pappelallee 7	43,123,125
Obermayr, Erwin	85298 Scheyern,Grainstetten 2 1/2	8,40,54
Petzenberger, Bernd	98590 Schwallungen,Hauptstraße 56	25,45,114,121
Pieter, Hartmut	07806 Neustadt,Pillingsdorfer Straße 5	13,16,52,59,67,71
Porse, Ines	06647 Bad Bibra,Am Winkelweg 24	24,27,55,69,83
Röder GbR	39393 Am Großen Bruch,Lange Str. 30	22,26,56,62,95, 105,112
Scholl, Hartmut	57339 Erndtebrück,Grimbachstr. 16	38
Scholl, Hartmut	57339 Erndtebrück,Grimbachstr.16	124,131
Schultes, Claus	63856 Bessenbach,Waldmichelbach 4a	36,48,96
Tittel, Detlef	99510 Niederroßla,Karl-Schlömilch-Straße 13	19,42,79,100
Walther, Mario	60437 Frankfurt,Erlenbacher Stadtweg 52	107,120
Zill, Jürgen	90599 Diethenhofen,Höfen 3	15,39,61

Altbullen

1 DE 15 036 89974 Saky Pp* MB Simmental geb. 14.05.2009

Scotty Lykke Uffe	P	DK 04134400305	Henry Scotland Hooray Henry	45 000 02105	200Tg.:112%/ 1832g TZ 365Tg.:114%/ 1706g TZ Kör:888 KZW:119	
			Santa LYKKE SANTA	P		DK 04134400254
Para MB Simmental	P	DE 15 036 53676	PALMA	P		DK 679190088
			V.Substral VALLUND SUBSTRAL	P		DK 09086200117

Z.uB.: Bock,Michael 39418 Staßfurt,An der Schule 21

2 DE 15 010 10841 Egon PP* von Bundes-Mühle geb. 26.06.2010

Exodus	PP	DE 09 346 60418	Eisenherz 11/7623	PP	DE 09 745 14288	200Tg.:116%/ 2103g TZ 365Tg.:121%/ 1933g TZ Kör:888 KZW:113
			Robe 093	Pp	DE 09 134 18888	
Luisa von Bundes-Mühle	P	DE 15 006 89284	Hansi 1	P	DE 12 650 90899	
			Lucie		DE 15 023 19197	

Z.uB.: Bunde,Albert 39291 Drewitz,Bundes Mühle 1

3 DE 15 059 42989 Ottawa PP* geb. 06.10.2010

Otbert	P	DE 15 037 33821	Olaf	P	DE 15 036 01996	200Tg.:115%/ 1731g TZ 365Tg.:107%/ 1751g TZ Kör:988 TZg:1635 KZW:112
			MAXI	P	DE 15 027 50373	
Rosa	P	DE 15 059 10955	Van Gogh Vingegard Van Gogh	Pp	DK 04152401056	
			Resi	P	DE 15 039 20767	

Z.: Wolter GbR 06901 Kemberg,Elbstr.10

B.: Harstel,Uwe 39606 Iden,Walslebener Str.13

4 DK 07915000274 Campino DK PP* Goran Rosas

geb. 21.11.2011

Campari	P	DK 02790700717	Sirius Lykke	P	DK 04134400241	1390g TZ
Snaebum Campari			Theodora Snaebum Theodora	P	DK 02790700686	
Rosas Co9p		DK 07915000178	Marywood Polled Western 91J	P	CA 542768	Kör:898
			Venus Rosas		DK 07915000156	KZW:111

Z.: Dänemark/Herdbuch DK 00000 Dänemark

B.: Fragner,Ernst 91578 Leutershausen,Eichholz 5

5 DE 09 472 31930 Claas FE PP*

geb. 07.08.2012

Cuba	PP*	DE 16 024 86471	Cimba Jaergergard Cimba	PP	DK 06374700556	200Tg.: 95%/ 1532g TZ 365Tg.: 99%/ 1216g TZ
vom Rittergut Pieter			Iris vom Rittergut Pieter	P	DE 16 019 60902	
068	P	DE 09 384 81883	Pizarro	P	DE 09 355 82474	Kör:887
			053		DE 09 367 33743	TZg:1202 KZW:104

Z.uB.: Fragner,Ernst 91578 Leutershausen,Eichholz 5

6 DE 16 030 09760 Disco PP*

geb. 26.01.2013

Damask	P	DK 04134400404	Atlantis Lykke Atlantis	P	DK 04134400347	200Tg.:124%/ 1714g TZ 365Tg.:120%/ 1806g TZ
Lykke Damask			Opulus ET Lykke	P	DK 04134400184	
Kora	Pp	DE 16 027 34981	Samual Derrough Samual		IE 272020210063	Kör:797
			Kerstin	P	DE 16 012 92302	TZg:1746 KZW:125

Z.: Petzenberger,Bernd 98590 Schwallungen,Hauptstraße 56

B.: Eydner,Thomas 04654 Frohburg,Straße des Friedens 42

7 DE 14 043 51129 Anton PP*

geb. 24.10.2013

Atlas	PP*	CZ 31701563	Atlantis Lykke Atlantis	P	DK 04134400347	200Tg.:103%/ 1549g TZ 365Tg.:108%/ 1584g TZ
UMAN VODNANSKY ZSI 887			Norma Vodnanska	P	CZ 931181049	
Vilhelmine	Pp	DE 14 025 28957	Vilhelm Vingegard Vilhelm	PP	DK 04152401046	Kör:878
			Ivonne		DE 14 011 45661	TZg:1547 KZW:110

Z.: Marticke,Lutz 04654 Frohburg,Schönauer Waldweg 2

B.: LWB Eggers GbR 19258 Neu Gülze,Gamm 1a

Ergebnis Altbullen

Klasse 1 la _____

Klasse 1 lb _____

Klasse 2 la _____

Klasse 2 lb _____

Bundessieger _____

Bundesreservesieger _____

Jungbullen

8 DE 09 482 90261 Condor PP*

geb. 26.03.2014

Capri vom Rittergut Pieter	PP* DE 16 030 32477	Carl vom Rittergut Pieter	PP* DE 16 024 86451	200Tg.: 98%/ 1512g TZ 365Tg.:103%/ 1574g TZ Kör:888 TZg:1448 KZW:110
		Agave vom Rittergut Pieter	P DE 16 024 86420	
Mareike	Pp DE 09 382 72131	Heraldik vom Hanselhof	PP DE 12 670 84689	
		Marina 054	Pp DE 09 348 05585	

Z.uB.: Obermayr,Erwin 85298 Scheyern,Grainstetten 2 1/2

9 DE 13 047 81604 EGH Haakan P

geb. 14.06.2014

Hercules Hestehaven	PS DK 10726700176	Vio Curaheen	IE 171059860169	200Tg.:128%/ 1574g TZ 365Tg.:129%/ 1612g TZ Kör:888 TZg:1612 KZW:121
		Fozia Hestehaven Hp	DK 10726700131	
EGH	P DE 13 033 84195	EGH Rekord	Pp DE 13 026 66653	
		EGH	P DE 13 021 60135	

Z.uB.: Engfer GbR 17091 Mölln,Dorfstr. 13

10 DE 14 048 61605 NSI Champus PP*

geb. 02.07.2014

NSI Charles P	P DE 14 040 63953	Campari Snaebum Campari	P DK 02790700717	200Tg.:108%/ 1595g TZ 365Tg.:117%/ 1436g TZ
		Perle MB Simmental	P DE 15 036 82581	
		Biene	Pp* DE 06 652 03402	
Bette	P DE 16 013 23088			

Z.uB.: Eydner,Thomas 04654 Frohburg,Straße des Friedens 42

11 DE 15 017 89498 Elixir PP* von Bundes-Mühle

geb. 14.07.2014

Egon	PP*	DE 15 010 10841	Exodus	PP	DE 09 346 60418	200Tg.:113%/ 1884g TZ 365Tg.:128%/ 1881g TZ
von Bundes-Mühle			Luisa von Bundes-Mühle	P	DE 15 006 89284	
Zara	P	DE 15 009 43152	Pako MB Simmental	Pp	DE 15 026 52708	
von Bundes-Mühle			Zora	P	DE 15 021 71775	

Z.uB.: Bunde,Albert 39291 Drewitz,Bundes Mühle 1

12 DE 15 017 38441 Ernst PP* von Bundes-Mühle

geb. 27.07.2014

Egon	PP*	DE 15 010 10841	Exodus	PP	DE 09 346 60418	200Tg.:102%/ 1555g TZ 365Tg.:113%/ 1649g TZ
von Bundes-Mühle			Luisa von Bundes-Mühle	P	DE 15 006 89284	
Mausi	PP*	DE 15 031 33254	Lenz vom Uchtetal	P	DE 15 018 18026	
von Bundes-Mühle			Mirenda von Bundes-Mühle	P	DE 15 007 83743	

Z.uB.: Bunde,Albert 39291 Drewitz,Bundes Mühle 1

13 DE 16 031 99341 Husar Pp* vom Rittergut Pieter

geb. 28.07.2014

Henry	Pp	DK 06374700616	Murray Omorga		45 660 02329	365Tg.:139%/ 1861g TZ Kör:877 KZW:110
			Tropicana	P	DK 06374700490	
Annelies	PP*	DE 16 028 70912	Cimba Jaegergard Cimba	PP	DK 06374700556	
vom Rittergut Pieter			Astrid vom Rittergut Pieter	P	DE 16 009 96421	

Z.uB.: Pieter,Hartmut 07806 Neustadt,Pillingsdorfer Straße 5

14 DE 15 015 47258 Sesar P MB Simmental

geb. 08.08.2014

Saky	Pp*	DE 15 036 89974	Scotty Lykke Uffe	P	DK 04134400305	200Tg.: 98%/ 1990g TZ 365Tg.:101%/ 1723g TZ
MB Simmental			Para MB Simmental	P	DE 15 036 53676	
Dixy	P	DK 10726700090	Prince Omorga (M060676)		UK 096363302081	
Hestehaven Dixy			Alfi Mindstrup Alfi	P	DK 08731000139	

Z.uB.: Bock,Michael 39418 Staßfurt,An der Schule 21

15 DE 09 487 89225 Cäsar PP* geb. 29.08.2014

Campino DK	PP*	DK 07915000274	Campari Snaebum Campari	P	DK 02790700717	200Tg.:118%/ 1752g TZ 365Tg.:137%/ 1802g TZ
Goran Rosas			Rosas Co9p		DK 07915000178	
CSW Golden 597	PP*	DE 09 861 13134	CSW Laszlo S.W.	Pp	DE 09 383 13731	Kör:998
S.W.			CSW Gorina 487 S.W.	P	DE 09 349 57989	KZW:111

Z.uB.: Zill,Jürgen 90599 Diethenhofen,Höfen 3

16 DE 16 031 99347 Honda PP* vom Rittergut Pieter geb. 14.09.2014

Henry	Pp	DK 06374700616	Murray Omorga		45 660 02329	365Tg.:122%/ 1623g TZ
			Tropicana	P	DK 06374700490	
Agave	P	DE 16 024 86420	CSW Baso S.W.	PP	DE 09 321 06582	vom Rittergut Pieter
			Annabel vom Rittergut Pieter	P	DE 16 006 10017	

Z.uB.: Pieter,Hartmut 07806 Neustadt,Pillingsdorfer Straße 5

17 DE 15 014 51096 UHA Anton PP* geb. 18.09.2014

Atlas	PP*	CZ 31701563	Atlantis Lykke Atlantis	P	DK 04134400347	200Tg.:117%/ 1687g TZ 365Tg.:107%/ 1580g TZ
UMAN VODNANSKY ZSI 887			Norma Vodnanska	P	CZ 931181049	
Pia	P	DE 15 029 49175	Piko	Pp	DE 15 021 07041	
			Pinzger		DE 15 029 22227	

Z.uB.: Harstel,Uwe 39606 Iden,Walsebener Str.13

18 DE 06 654 19887 Claudio Pp* geb. 26.09.2014

Crassus	Pp*	DK 04152401205	H.United	P	DK 08018500096	200Tg.:138%/ 1805g TZ 365Tg.:125%/ 1627g TZ
VINGEGAARD CRASSUS P			Savanna		DK 04152400920	
Larissa	Pp*	DE 06 651 88579	HolmUlrick	Pp*	DK 03654500514	
				Pp	DE 06 651 46086	

Z.uB.: Mueller,Winfried 36137 Großenluder,Hauptstr.50

19 DE 16 033 39228 Erfurt P

geb. 11.10.2014

Eldorado	Pp	DK 04152401303	V.Columbus Vingegaard Columbus	PP	DK 04152401197	200Tg.:122%/ 1617g TZ 365Tg.:126%/ 1601g TZ
Vingegaard Eldorado			Vera Vingegaard Vera		DK 04152401038	
Esta	P	DE 15 018 60123	Vampir	PS	DE 16 024 93300	
			von der Pleißenau	P	DE 16 022 03974	

Z.uB.: Tittel,Detlef 99510 Niederroßla,Karl-Schlömilch-Straße 13

20 DE 03 573 11785 HFS Ladykiller PP*

geb. 15.10.2014

Leon	PP	DE 15 026 39419	Leo MB Simmental	Pp	DE 15 026 12937	200Tg.:108%/ 1737g TZ 365Tg.:122%/ 1690g TZ
MB Simmental			HEBA MB Simmental	PS	DE 15 026 12941	
SEH Bibi/E		DE 03 537 94907	Kakau MB Simmental	PP*	DE 15 036 88628	
Ebelingshof			KKB Bene	P	DE 15 028 96724	

Z.uB.: Focke,Helmut 27259 Freistatt,Spreckelshorst 5

21 DE 15 014 51099 UHA Attila PP*

geb. 26.10.2014

Atlas	PP*	CZ 31701563	Atlantis Lykke Atlantis	P	DK 04134400347	200Tg.:110%/ 1652g TZ 365Tg.:103%/ 1580g TZ
UMAN VODNANSKY ZSI 887			Norma Vodnanska	P	CZ 931181049	
Viola	PP*	CZ 931444363	Evolution2 Bar 5 P SA 418S (CO 418S)	P	CA 657323	
Vodnanska			Hana Vodnanska	P	CZ 10550617	

Z.uB.: Harstel,Uwe 39606 Iden,Walslebener Str.13

22 DE 15 012 02858 Athos PP*

geb. 27.10.2014

Atlas	PP*	CZ 31701563	Atlantis Lykke Atlantis	P	DK 04134400347	200Tg.:112%/ 1633g TZ 365Tg.:115%/ 1644g TZ
UMAN VODNANSKY ZSI 887			Norma Vodnanska	P	CZ 931181049	
Isi	P	DE 15 035 19949	Thor Langmose	P	DK 08720100089	
			ISA	P	DE 15 025 69216	

Z.uB.: Röder GbR 39393 Am Großen Bruch,Lange Str. 30

23

DE 14 048 05870

CaptainCoc PS* Captain Cock

geb. 04.11.2014

Leeky-Soup	PP	UK 203351601176	Campari Snaebum Campari	P	DK 02790700717	200Tg.:102%/ 1668g TZ 365Tg.:117%/ 1764g TZ
WROXALL COCKER 11			Grace		UK 203351700813	
Babett	Pp*	DE 14 035 55885	Niclas Lykke Virus P	P	DK 04134400330	
			Beatrix	Pp*	DE 14 020 78993	

Z.u.B.: Marticke,Lutz 04654 Frohburg,Schönauer Waldweg 2

24

DE 15 012 05744

Napoleon PS*

geb. 13.11.2014

Niton	Pp	DE 15 017 09943	Newry Kilbride Farm Newry 59151		UK 090633251912	200Tg.: 83%/ 1066g TZ
			Sabine	PP*	DE 16 021 49700	
Jane	PP*	DE 15 016 31522	Hoeness	PP*	DE 12 601 05246	
			Jana	P	DE 13 032 82786	

Z.u.B.: Porse,Ines 06647 Bad Bibra,Am Winkelweg 24

25

DE 16 033 48892

Theo PP*

geb. 24.11.2014

Tuareg	PP	CZ 709817061	Sirius Lykke	P	DK 04134400241	365Tg.:117%/ 1783g TZ
TUAREG AGROCHYT PP			Junior OUSKO JUNIOR AGROCHYT P	P	CZ 193698961	
Frieda	PS	DE 16 022 05503	CSW Zalu 1 S.W.	Pp	DE 09 372 39862	
				Pp*	DE 16 015 60809	

Z.u.B.: Petzenberger,Bernd 98590 Schwallungen,Hauptstraße 56

26

DE 15 012 02893

Otto PP*

geb. 30.11.2014

Ottawa	PP*	DE 15 059 42989	Otbert	P	DE 15 037 33821	200Tg.:111%/ 1557g TZ 365Tg.:117%/ 1637g TZ
			Rosa	P	DE 15 059 10955	
Ulrike	Pp*	DE 15 018 50198	Zadok	PP*	DE 14 034 46208	
vom Großen Bruch			Ursa Lass	P	DE 01 152 81368	

Z.u.B.: Röder GbR 39393 Am Großen Bruch,Lange Str. 30

27 DE 15 012 05748 Neapel Pp* geb. 07.12.2014

Niton	Pp	DE 15 017 09943	Newry Kilbride Farm Newry 59151	UK 090633251912	200Tg.: 89%/ 1169g TZ	
			Sabine	PP*		DE 16 021 49700
Irene vom Rittergut Pieter	PP*	DE 16 030 32463	Carl vom Rittergut Pieter	PP*		DE 16 024 86451
			Inge vom Rittergut Pieter	P		DE 16 017 67621

Z.uB.: Porse,Ines 06647 Bad Bibra,Am Winkelweg 24

28 DE 09 878 24335 Stratego Pp* geb. 12.12.2014

Strabinos vom Uchtetal	Pp*	DE 15 018 32108	Strabino	PP	DE 09 343 88499	200Tg.:104%/ 1630g TZ 365Tg.:115%/ 1666g TZ
			Nora vom Uchtetal	Pp*	DE 15 018 10848	
Heidi	P	DE 09 867 76741	Gigant	Pp	DE 14 012 09670	
			Hedwig	P	DE 09 435 00506	

Z.uB.: Fech GbR,Wilhelm 86647 Buttenwiesen,St.-Georgenstr. 18

29 DE 15 015 15498 Amor P geb. 25.12.2014

Atlas UMAN VODNANSKY ZSI 887	PP*	CZ 31701563	Atlantis Lykke Atlantis	P	DK 04134400347	200Tg.:108%/ 1375g TZ
			Norma Vodnanska	P	CZ 931181049	
Naomi vom Uchtetal	Pp*	DE 15 019 84772	Speed DK Simmental	P	DE 16 023 12941	
			Nora vom Uchtetal	Pp*	DE 15 018 10848	

Z.uB.: Nagel,Torsten 39576 Stendal,Alte Dorfstr.59

30 DE 14 050 94881 Baron P geb. 29.12.2014

Bayer	PP*	DE 09 434 04577	Benzaldik	PS	DE 09 405 85872	200Tg.:106%/ 1925g TZ 365Tg.:122%/ 1897g TZ
			Marlen	P	DE 09 397 01032	
Mirabelle	P	DE 14 042 84579	BW Komoker	P	DE 08 923 37870	
			Maja	P	DE 14 031 56653	

Z.uB.: Forche,Erwin 02977 Hoyerswerda,Bautzener Str. 20 a

31 DE 15 015 72758 Paul PP* vom Uchtetal geb. 30.12.2014

Prima	PP	CZ 573000061	HolmUlrick	PP*	DK 03654500514	200Tg.:104%/ 1479g TZ 365Tg.: 99%/ 1546g TZ
				PP	CZ 181048931	
Hanka vom Uchtetal	Pp*	DE 15 019 84764	Tyson C Curaheen Tyson		IE 171059840126	
			Helena vom Uchtetal	P	DE 15 023 69887	

Z.uB.: Feißel GbR,Dieter+Wilfried 39599 Käthen,Dorfstr.11

32 DE 14 050 94883 Aaron P geb. 04.01.2015

Atlas	PP*	CZ 31701563	Atlantis Lykke Atlantis	P	DK 04134400347	200Tg.:105%/ 2069g TZ 365Tg.:122%/ 1960g TZ
			Norma Vodnanska	P	CZ 931181049	
Soraja	P	DE 14 042 84577	Hoeness	PP*	DE 12 601 05246	
			Sunny	P	DE 14 027 54496	

Z.uB.: Forche,Erwin 02977 Hoyerswerda,Bautzener Str. 20 a

33 DE 15 015 72762 Leo Pp* vom Uchtetal geb. 30.01.2015

Leeky-Soup	PP	UK 203351601176	Campari Snaebum Campari	P	DK 02790700717	200Tg.:103%/ 1742g TZ
			Grace		UK 203351700813	
WROXALL COCKER 11	Pp*	DE 15 018 19826	Atlantis Lykke Atlantis	P	DK 04134400347	
			Helena vom Uchtetal	P	DE 15 023 69887	

Z.uB.: Feißel GbR,Dieter+Wilfried 39599 Käthen,Dorfstr.11

34 DE 15 015 06599 Elvis PP* von Bundes-Mühle geb. 14.02.2015

Egon	PP*	DE 15 010 10841	Exodus	PP	DE 09 346 60418	200Tg.:110%/ 2065g TZ 365Tg.:107%/ 1757g TZ
			Luisa von Bundes-Mühle	P	DE 15 006 89284	
von Bundes-Mühle	P	DE 15 031 39021	Tarzan vom Uchtetal	P	DE 15 008 05484	
			Linda	P	DE 15 021 66170	

Z.uB.: Bunde,Christian 39291 Drewitz,Bundes Mühle 1

Egon	PP*	DE 15 010 10841	Exodus	PP	DE 09 346 60418	200Tg.:113%/ 2264g TZ 365Tg.:113%/ 1914g TZ
von Bundes-Mühle			Luisa von Bundes-Mühle	P	DE 15 006 89284	
Leni	P	DE 15 036 41333	Robert	P	DE 15 036 25923	
			Lena	P	DE 15 026 78597	

Z.uB.: Bunde,Christian 39291 Drewitz,Bundes Mühle 1

Fleckvieh-Simmentalzucht Eggers

Jan Hendrik Eggers, Gamm 1a in 19258 Neu Gülze,
mobil: 0151-58731889, mail: fleischrinderzucht-eggers@web.de



Bei uns decken u.a. Baron PP und Anton PP

Aus unserer Herde stehen ganzjährig Zuchttiere ab Hof zum Verkauf.

Über Ihren Besuch würden wir uns freuen!

Ergebnis Jungbullen

Klasse 1 la _____

Klasse 1 lb _____

Klasse 2 la _____

Klasse 2 lb _____

Klasse 3 la _____

Klasse 3 lb _____

Klasse 4 la _____

Klasse 4 lb _____

Bundessieger _____

Bundesreservesieger _____

Kühe mit Kalb

36 DE 09 406 32236 CSW Donna 569 P S.W. geb. 25.04.2006
 BK DE 09 501 59292 geb 26.03.2015 Vater: Campino DK PP* DK 07915000274

CSW Zander	PS	DE 09 372 39832	CSW Zalu S.W. S.W.	PS	DE 09 349 57933	200Tg.:117%/ 1342g TZ 365Tg.:110%/ 1250g TZ EKA:25 ZKZ:359 KK: 8/ 8
S.W.			CSW Maitai 432 S.W.	PS	DE 09 321 06613	
CSW Dolores419	P	DE 09 303 36699	CSW Balco S.W.	PS	DE 12 611 04206	
S.W.			CSW S.W.	P	DE 09 159 92429	

Z.uB.: Schultes,Claus 63856 Bessenbach,Waldmichelbach 4a

37 DE 14 032 32467 Nikoline Pp* geb. 15.11.2007

Nikolaj	Pp	DK 04152400715	Jericho Vingegard	P	DK 04152400558	200Tg.: 92%/ 1398g TZ 365Tg.: 87%/ 1080g TZ EKA:26 ZKZ:355 KK: 6/ 6
Vingegaard			CECILIA-ET 41524-0237 50-51822		DK 04152400237	
Isabell	Pp	DE 14 012 80998	Eisenherz 11/7623	PP	DE 09 745 14288	
			Ivonne		DE 14 011 45661	

Z.uB.: Marticke,Lutz 04654 Frohburg,Schönauer Waldweg 2

38 DE 15 037 33863 Gilda P geb. 15.03.2008
 BK DE 05 383 98738 geb 01.07.2015 Vater: Zorro Pp DE 15 018 10845

Olbert	P	DE 15 019 19307	Olaf	P	DE 15 036 01996	200Tg.:115%/ 1236g TZ 365Tg.:113%/ 1151g TZ
			BONNY	P	DE 15 027 50408	
Gerit	P	DE 15 037 10559	MAX		DE 15 027 50411	EKA:31
			Gela		DE 15 027 13651	ZKZ:428 KK: 5/ 6

Z.: AG-Wethautal-e.G. 06618 Mertendorf,Scheiplitz 10

B.: Scholl,Hartmut 57339 Erndtebrück,Grimbachstr. 16

39 DE 09 861 13134 CSW Golden 597 PP* S.W. geb. 28.04.2008
 BK DE 09 487 89226 geb 14.09.2015 Vater: Solero PP DE 09 460 38751

CSW Laszlo	Pp	DE 09 383 13731	CSW Lanzelot S.W.	P	DE 09 175 04047	200Tg.:128%/ 1339g TZ
S.W.			CSW Luca S.W.	Pp	DE 09 159 92461	
CSW Gorina 487	P	DE 09 349 57989	CSW Sixtus S.W.	P	DE 09 303 36743	EKA:24
S.W.			CSW Gunhild437 S.W.	Pp	DE 09 175 04021	ZKZ:392 KK: 6/ 6

Z.: Schultes,Claus 63856 Bessenbach,Waldmichelbach 4a

B.: Zill,Jürgen 90599 Dietenhofen,Höfen 3

40 DE 09 402 49556 Walrose P geb. 08.07.2008

Limes	P	DE 12 601 05222	Lino	Pp	DE 15 028 05893	200Tg.:104%/ 1496g TZ 365Tg.:101%/ 1257g TZ
			Susanna	P	DE 12 600 65961	
Wanda	P	DE 09 397 01027	Walker	P	DE 09 181 92958	EKA:31
			Wendy	Pp	DE 09 357 09957	ZKZ:365 KK: 5/ 4

Z.uB.: Obermayr,Erwin 85298 Scheyern,Grainstetten 2 1/2

41 DE 12 601 50512 Sieglinde P geb. 20.11.2009
 BK DE 12 674 11706 geb 19.08.2015 Vater: Charles P P DE 14 040 63953

Atlantis	P	DK 04134400347	Fantastic Slievenagh Fantastic		47 000 42510	BK DE 12 674 11707
Lykke Atlantis			Ulupulu Lykke Ulupulu P	P	DK 04134400294	200Tg.: 94%/ 1306g TZ 365Tg.:102%/ 1265g TZ
Simone	P	DE 12 600 76704	V.Kojack 41524-0544_Vingegard Kojack	P	DE 13 002 04879	EKA:29
			Siglinde	P	DE 12 600 27977	ZKZ:409 KK: 4/ 5

Z.: Bauer Peters GbR 16356 Werneuchen,Löhmer Dorfstr. 24

B.: Bauer Peters 16356 Werneuchen,Löhmer Dorfstr. 24

42 DE 16 022 57621 Wallhalla PP* geb. 24.11.2009
 BK DE 16 036 67401 geb 30.10.2015 Vater: Jefferson P DK 08957800256

Gigant	Pp	DE 14 012 09670	Gorm Stb.-Nr.50433	PP	DK 08707200031	200Tg.: 99%/ 1451g TZ 365Tg.:111%/ 1174g TZ
			Hanka		DE 14 001 55410	
Wiesel	P	DE 16 017 04279	Paulus	PS	DE 16 013 30405	EKA:31
			Wilma		DE 16 006 23777	ZKZ:405 KK: 4/ 4

Z.uB.: Tittel,Detlef 99510 Niederroßla,Karl-Schlömilch-Straße 13

43 DE 16 026 27390 Roxana P geb. 10.01.2010
 KK DE 16 035 74254 geb 14.05.2015 Vater: Rammstein Pp DE 16 026 27393

Hoeness	PP*	DE 12 601 05246	H.United	P	DK 08018500096	365Tg.:111%/ 1365g TZ EKA:27 ZKZ:373 KK: 4/ 4
			Alma	P	DE 12 600 65958	
Linde	Pp	DE 16 020 13169	Lektor	Pp	DE 16 014 25989	
			Romina	P	DE 16 015 28744	

Z.uB.: Niederpölln.MK GmbH 07570 Harth-Pöllnitz,Pappelallee 7

44 DE 12 601 50530 Sira P geb. 03.10.2010
 BK DE 12 674 11712 geb 30.08.2015 Vater: Vin.Samson PP DK 04152400918

Urius	P	DE 01 152 81350	Ulrik Hedebo	P	DK 04547200884	200Tg.:119%/ 1545g TZ 365Tg.:110%/ 1243g TZ EKA:28 ZKZ:475 KK: 3/ 3
			Lass	Tulle Hedebo		
Serra	PS	DE 12 601 05228	S. Regent	P	DK 04131800491	
			Serup Regent			
			Simone	P	DE 12 600 76704	

Z.: Bauer Peters GbR 16356 Werneuchen,Löhmer Dorfstr. 24

B.: Bauer Peters 16356 Werneuchen,Löhmer Dorfstr. 24

45 DE 16 028 78751 Franzi P geb. 04.12.2010

Major Sky	PP*	CZ 31624436	Vitez	P	CZ 31182450	200Tg.: 90%/ 1511g TZ 365Tg.:110%/ 1298g TZ EKA:36 ZKZ:363 KK: 2/ 2
			NARODNI VITEZ VODNANSKY			
Frieda	PS	DE 16 022 05503	Charlota Vodnanska	P	CZ 110753207	
			CSW Zalu 1 S.W.	Pp	DE 09 372 39862	
				Pp*	DE 16 015 60809	

Z.uB.: Petzenberger,Bernd 98590 Schwallungen,Hauptstraße 56

46 DE 15 010 47205 Linda P geb. 23.12.2010
 KK DE 15 015 78599 geb 04.05.2015 Vater: Silberherz Pp* CZ 31751998

Hoeness	PP*	DE 12 601 05246	H.United	P	DK 08018500096	200Tg.:103%/ 1381g TZ 365Tg.:107%/ 1054g TZ EKA:26 ZKZ:396 KK: 3/ 3
			Alma	P	DE 12 600 65958	
Luna		DE 15 007 09227	Heiner	Pp	DE 15 026 15047	
			MB Simmental			
			Locki		DE 15 005 85397	

Z.uB.: Nagel,Torsten 39576 Stendal,Alte Dorfstr.59

47 DE 14 041 31883 Emely Pp* geb. 04.01.2011
 KK DE 15 013 27332 geb 12.11.2015 Vater: Ottawa PP* DE 15 059 42989

Steinadler	PP	DE 09 376 31910	Stachus	PS	DE 09 321 15586	200Tg.: 97%/ 1277g TZ 365Tg.: 96%/ 1140g TZ
			Hitze 115	P	DE 09 321 15555	
Elisa	P	DE 14 036 02549	Pako	Pp	DE 15 026 52708	EKA:34
			MB Simmental			ZKZ:729
			Emmi	Pp	DE 14 003 09501	KK: 2/ 2

Z.: Härtig,Ramona 04523 Elstertrebnitz,Dorfstr. D 1
 B.: Harstel,Uwe 39606 Iden,Walslebener Str.13

48 DE 09 456 90413 CSW Imex 632 P S.W. geb. 04.05.2011
 KK DE 09 501 59356 geb 10.10.2015 Vater: Heim PP* DE 09 470 99810

CSW Passau	PP*	DE 09 863 62706	CSW Pamir	P	DE 09 416 72166	200Tg.:126%/ 1500g TZ 365Tg.:117%/ 1358g TZ
			S.W.			
S.W.			CSW Gunhild437	Pp	DE 09 175 04021	EKA:24 ZKZ:450
			S.W.			
CSW Imelda 528	P	DE 09 372 39878	CSW Zalu S.W.	PS	DE 09 349 57933	KK: 3/ 3
			S.W.			
S.W.			CSW Ida 268	Pp	DE 09 159 92403	
			S.W.			

Z.uB.: Schultes,Claus 63856 Bessenbach,Waldmichelbach 4a

49 DE 09 472 31912 103 P geb. 21.09.2011
 BK DE 09 880 16843 geb 10.06.2015 Vater: Claas FE PP* DE 09 472 31930

Zemento	PP*	DE 09 435 00497	Zethus	Pp	DE 09 398 08287	200Tg.: 87%/ 1146g TZ 365Tg.:101%/ 1023g TZ
			H20 897	PS	DE 09 385 37390	
Linde 089	P	DE 09 385 37354	Stachus	PS	DE 09 321 15586	EKA:33
			Lotto 113	P	DE 09 321 15573	ZKZ:363 KK: 2/ 2

Z.uB.: Fragner,Ernst 91578 Leutershausen,Eichholz 5

50 DE 06 654 03427 Susi PP* geb. 04.11.2011

Hieronimus	PP	DE 06 651 76772	HolmUlrick	Pp*	DK 03654500514	200Tg.:103%/ 1227g TZ 365Tg.:110%/ 1180g TZ
			Soraja	PP*	DE 06 651 66335	
Shiva	Pp	DE 06 651 88533	Mauritius vom Uchtetal	PP	DE 15 007 47793	EKA:35
			Salika		DE 06 651 25523	KK: 1/ 1

Z.uB.: Mueller,Winfried 36137 Großenluder,Hauptstr.50

51 DE 14 043 51121 Katja PP

geb. 21.12.2011

Udo	PP*	DE 14 032 32472	H.United	P	DK 08018500096	200Tg.: 94%/ 1473g TZ 365Tg.:106%/ 1408g TZ
			Jana	P	DE 14 023 81096	
Klara vom Rittergut Pieter	PP*	DE 16 019 60912	CSW Lorenz S.W.	PP	DE 09 359 70269	EKA:25
			Kira vom Rittergut Pieter	P	DE 16 014 56835	ZKZ:358 KK: 2/ 2

Z.uB.: Marticke,Lutz 04654 Frohburg,Schönauer Waldweg 2

52 DE 16 030 32465 Anni PP* vom Rittergut Pieter
BK DE 16 034 88517 geb 10.09.2015 Vater: Hubert PP DK 04134400498

geb. 05.01.2012

Frede	Pp	DK 04134400445	Basse Lykke Basse	P	DK 04134400371	200Tg.:104%/ 1446g TZ 365Tg.:106%/ 1330g TZ
			Tenna Lykke Tenna		DK 04134400284	
Aida vom Rittergut Pieter	P	DE 16 017 67640	CSW Baso S.W.	PP	DE 09 321 06582	EKA:32
			Anke vom Rittergut Pieter	P	DE 16 006 10011	ZKZ:365 KK: 2/ 2

Z.uB.: Pieter,Hartmut 07806 Neustadt,Pillingsdorfer Straße 5

53 DE 15 019 22685 Corinna Pp* vom Uchtetal

geb. 05.02.2012

Campari	P	DK 02790700717	Sirius Lykke	P	DK 04134400241	200Tg.:111%/ 1731g TZ 365Tg.:103%/ 1473g TZ
			Theodora Snaebum Theodora	P	DK 02790700686	
Snaebum Campari	P	DE 15 023 69894	Piston	Pp	DE 16 011 00667	EKA:35
			Nina vom Uchtetal	P	DE 15 005 68135	KK: 1/ 1

Z.uB.: FeiBel GbR,Dieter+Wilfried 39599 Käthen,Dorfstr.11

54 DE 09 459 28439 Narina P
KK DE 09 878 97205 geb 13.11.2015 Vater: Capri PP* DE 16 030 32477

geb. 24.03.2012

Benno	P	DE 09 449 00994	Benzaldik	PS	DE 09 405 85872	200Tg.:103%/ 1360g TZ 365Tg.: 99%/ 1206g TZ
			Wanda	P	DE 09 397 01027	
Natalie	Pp	DE 09 370 08785	Zimbo	Pp	DE 09 181 47956	EKA:28
			Natasch Natascha 044		DE 09 319 16419	ZKZ:478 KK: 2/ 2

Z.uB.: Obermayr,Erwin 85298 Scheyern,Grainstetten 2 1/2

55 DK 04134400500 Hindbaer Pp* Lykke geb. 22.11.2012
 KK DE 15 012 65275 geb 29.06.2015 Vater: Ikaros P DK 04152401453

Emil	P	DK 06948800073	Campari Snaebum Campari	P	DK 02790700717	1535g TZ 365Tg.:109%/ 1185g TZ EKA:31 KK: 1/ 1
Klitgardens			Charlotta Klitgard	P	DK 06948800053	
Engblomme	P	DK 04134400432	August Lango August	PP	DK 01770100844	
Lykke			Smorblomst Lykke		DK 04134400239	

Z.: Dänemark/Herdbuch DK 00000 Dänemark
 B.: Porse,Ines 06647 Bad Bibra,Am Winkelweg 24

56 DE 15 014 12341 Cori P geb. 11.02.2013
 BK DE 15 012 02980 geb 01.11.2015 Vater: Comet P IE 221152610499

Strabinos	Pp*	DE 15 018 32108	Strabino	PP	DE 09 343 88499	200Tg.:105%/ 1341g TZ 365Tg.:102%/ 1098g TZ EKA:33 KK: 1/ 1
vom Uchtetal			Nora vom Uchtetal	Pp*	DE 15 018 10848	
Coletta	P	DE 15 035 20895	Silvester	P	DE 14 026 24230	
			Colett	P	DE 15 035 02554	

Z.uB.: Röder GbR 39393 Am Großen Bruch,Lange Str. 30

57 DE 15 016 88008 Lexy P geb. 03.03.2013
 KK DE 15 015 78587 geb 18.11.2015 Vater: Charles P P DE 14 040 63953

Pilgrim	Pp*	DE 12 632 49924	Pele	P	DE 12 703 94536	200Tg.:106%/ 1176g TZ 365Tg.:111%/ 1046g TZ EKA:33 KK: 1/ 1
			Merit	P	DE 12 651 62010	
Linda	P	DE 15 010 47205	Hoeness	PP*	DE 12 601 05246	
			Luna		DE 15 007 09227	

Z.uB.: Nagel,Torsten 39576 Stendal,Alte Dorfstr.59

58 DE 15 016 24694 Ramona PP* vom Großen Bruch geb. 06.03.2013
 KK DE 15 013 44701 geb 10.10.2015 Vater: Atlas PP* CZ 31701563

Ottawa	PP*	DE 15 059 42989	Otbert	P	DE 15 037 33821	200Tg.:112%/ 1459g TZ 365Tg.:115%/ 1329g TZ EKA:31 KK: 1/ 1
			Rosa	P	DE 15 059 10955	
Rebecca	PP*	DE 14 032 09706	CSW Zapo S.W.	P	DE 09 383 13740	
				P	DE 14 020 38087	

Z.: AG Hamersleben e.G. 39393 Am Großen Bruch,Fabrikstraße 9
 B.: Fleckvieh-Simmental GbR 39387 Oschersleben,Alte Bode 31

59 DE 16 031 99310 Ivana PP* vom Rittergut Pieter geb. 18.05.2013
 KK DE 16 034 88516 geb 03.09.2015 Vater: Jupiter P DK 08957800271

Snoopy	PS	DK 06374700603	Snazzy Cairnview Snazzy 66099	UK 580652500050	200Tg.:108%/ 1437g TZ 365Tg.:109%/ 1201g TZ
Jaegergard Gigant			Bodill Jaegergard Bodill	P DK 06374700550	
Iduna	P	DE 16 019 60905	CSW Lorenz S.W.	PP DE 09 359 70269	EKA:28
vom Rittergut Pieter			Ina vom Rittergut Pieter	P DE 16 013 89531	KK: 1/ 1

Z.uB.: Pieter,Hartmut 07806 Neustadt,Pillingsdorfer Straße 5

60 DE 15 016 97902 Theda PP* geb. 08.06.2013
 KK DE 15 013 44703 geb 08.11.2015 Vater: Atlas PP* CZ 31701563

Vize	Pp*	DE 15 035 66106	Vilhelm Vingegard Vilhelm	PP DK 04152401046	200Tg.:118%/ 1813g TZ 365Tg.:117%/ 1467g TZ
			Cornelia	DE 15 035 42192	
Thea	P	DE 15 036 41339	Robert	P DE 15 036 25923	EKA:29
			Thessy	Pp DE 15 026 40218	KK: 1/ 1

Z.uB.: Fleckvieh-Simmental GbR 39387 Oschersleben,Alte Bode 31

61 DE 09 867 55191 Goldmarie PP* geb. 27.06.2013
 BK DE 09 487 89227 geb 17.09.2015 Vater: Zwiefach DE 09 474 32210

Hecking	PP*	DE 15 018 19830	Hornig Hornig	PP DE 09 333 40500	200Tg.:101%/ 1512g TZ 365Tg.:103%/ 1398g TZ
vom Uchtetal			Henriette vom Uchtetal	P DE 15 008 87588	
CSW Golden 597	PP*	DE 09 861 13134	CSW Laszlo S.W.	Pp DE 09 383 13731	EKA:27
S.W.			CSW Gorina 487 S.W.	P DE 09 349 57989	KK: 1/ 1

Z.uB.: Zill,Jürgen 90599 Dietenhofen,Höfen 3

62 DE 15 014 12385 Salina P geb. 04.08.2013

Strabinos	Pp*	DE 15 018 32108	Strabino	PP DE 09 343 88499	200Tg.:110%/ 1549g TZ 365Tg.:115%/ 1068g TZ
vom Uchtetal			Nora vom Uchtetal	Pp* DE 15 018 10848	
Santina	P	DE 15 035 20872	Silvester	P DE 14 026 24230	
			SANTANA	DE 15 025 05395	

Z.uB.: Röder GbR 39393 Am Großen Bruch,Lange Str. 30

Ergebnis Kühe + Kalb

Klasse 1 la _____

Klasse 1 lb _____

Klasse 2 la _____

Klasse 2 lb _____

Klasse 3 la _____

Klasse 3 lb _____

Bundessieger _____

Bundesreservesieger _____

tragende Färsen

63 DE 12 734 49626 Cira P

geb. 03.03.2013

Power Gold	PP	DK 02182700331	Solid Gold Breezy Brae Solid Gold	PP	CA 222648	365Tg.:104%/ 1217g TZ
Ast Power Gold Ethpf			Beckie Breezy Brae Beckie	PP	CA 249998	
Clevy	P	DE 15 046 12524	Cleveland Slegtseje Cleveland	P	DK 02155500121	
MB Simmental			Holwig MB Simmental	P	DE 15 026 76270	

Z.uB.: Jasny,David 01993 Schipkau,Hauptstr. 15

64 DE 15 019 84793 Kim Pp* vom Uchtetal

geb. 26.08.2013

Sirius	P	DK 04134400241	Gallant Dovefields		45 000 45537	200Tg.:107%/ 1497g TZ 365Tg.:107%/ 1534g TZ
Lykke			Opulus ET Lykke	P	DK 04134400184	
Kimberly	P	DE 16 024 86467	Cimba Jaegergard Cimba	PP	DK 06374700556	
vom Rittergut Pieter			Konstanze vom Rittergut Pieter	P	DE 16 017 67635	

Z.uB.: Feißel GbR,Dieter+Wilfried 39599 Käthen,Dorfstr.11

65 DE 15 017 89470 Philippa Pp von Bundes-Mühle
besamt am 07.06.2015 Vater: Atlas PP* CZ 31701563

geb. 07.10.2013

Egon	PP*	DE 15 010 10841	Exodus	PP	DE 09 346 60418	200Tg.:112%/ 1557g TZ 365Tg.:109%/ 1390g TZ
von Bundes-Mühle			Luisa von Bundes-Mühle	P	DE 15 006 89284	
Penny		DE 15 009 43174	Gigant	Pp	DE 14 012 09670	
von Bundes-Mühle			Polli	P	DE 15 021 71771	

Z.: Bunde,Albert 39291 Drewitz,Bundes Mühle 1

B.: Nagel,Torsten 39576 Stendal,Alte Dorfstr.59

66 DE 15 018 56938 KKB Naila PS*

geb. 02.11.2013

Strabino	PP	DE 09 343 88499	Strabos	Pp	DE 09 309 60044	200Tg.:108%/ 1239g TZ 365Tg.:111%/ 1069g TZ
			600501			
Fanta	P	DE 09 321 77143				
KKB Nantje	PP*	DE 15 038 11898	Saenko	PP*	DE 09 412 42070	
			KKB Nanu	P	DE 15 028 96743	

Z.uB.: Büchner,Karsten 06493 Harzgerode,Weidegasse 121

67 DE 16 031 99325 Jule PP* vom Rittergut Pieter
besamt am 05.06.2015 Vater: Zentrum P CZ 836371031

geb. 05.11.2013

Frede	Pp	DK 04134400445	Basse	P	DK 04134400371	200Tg.:118%/ 1483g TZ 365Tg.:110%/ 1266g TZ
			Lykke Basse			
Lykke Frede			Tenna		DK 04134400284	
			Lykke Tenna			
Ilona	P	DE 16 019 60928	CSW Lorenz	PP	DE 09 359 70269	
			S.W.			
vom Rittergut Pieter			Irma	P	DE 16 009 96436	
			vom Rittergut Pieter			

Z.uB.: Pieter,Hartmut 07806 Neustadt,Pillingsdorfer Straße 5

68 DE 06 654 13876 Luzie PP*

geb. 06.11.2013

Leon	PP	DE 15 026 39419	Leo	Pp	DE 15 026 12937	200Tg.: 83%/ 1000g TZ 365Tg.:108%/ 1185g TZ
			MB Simmental			
MB Simmental			HEBA	PS	DE 15 026 12941	
			MB Simmental			
Lotte	Pp*	DE 06 651 62009	CSW POMPADOUR	Pp	DE 09 175 01729	
			S.W.			
			LUSIANA	Pp	DE 06 651 19929	

Z.uB.: Mueller,Winfried 36137 Großenlöder,Hauptstr.50

69 DE 15 015 03674 Ellmira P

geb. 23.11.2013

Aron	P	DK 02646600112	Sirius	P	DK 04134400241	200Tg.: 89%/ 1165g TZ
			Lykke			
Tiset Claus			Ursula	P	DK 02646600092	
Elena	Pp*	DE 15 037 45484	Paul	P	DE 15 036 35954	
			Ellen	P	DE 15 019 19335	

Z.uB.: Porse,Ines 06647 Bad Bibra,Am Winkelweg 24

70 DE 15 016 88011 London P geb. 13.12.2013
 besamt am 15.11.2015 Vater: Leeky-Soup PP UK 203351601176

Toto	PP*	DE 13 039 38686	Telstar	P	UK 542191201154	200Tg.:115%/ 1265g TZ 365Tg.:115%/ 1159g TZ
			Dirnanean Telstar 1			
Petra	P	DE 14 034 46207				
Lory	P	DE 15 019 39588	Ursus vom Uchtetal	PP*	DE 15 018 18030	
			Luna		DE 15 007 09227	

Z.uB.: Nagel,Torsten 39576 Stendal,Alte Dorfstr.59

71 DE 16 031 99329 Nike P vom Rittergut Pieter geb. 25.12.2013

Frede	Pp	DK 04134400445	Basse	P	DK 04134400371	365Tg.:118%/ 1488g TZ
			Lykke Basse			
Lykke Frede			Tenna		DK 04134400284	
			Lykke Tenna			
Natali	PS	DE 16 019 60980	Texas	P	DK 04152400940	
			Vingegard Texas			
vom Rittergut Pieter			Nina	Pp*	DE 16 014 56840	
			vom Rittergut Pieter			

Z.uB.: Pieter,Hartmut 07806 Neustadt,Pillingsdorfer Straße 5

72 DE 12 715 08395 P geb. 08.02.2014

Stramin	P	DE 13 035 65220	Steinadler	PP	DE 09 376 31910	200Tg.:116%/ 1575g TZ 365Tg.:122%/ 1171g TZ
			Happy	P	DE 13 025 50106	
Helma	P	DE 12 704 38652	Palmiro	PS	DE 12 703 35244	
			ge 108		Hanna	
			ge 51			

Z.uB.: Manfred u. Marco Glaser GbR 19348 Perleberg,Sophienstr. 17A

73 DE 12 715 08410 P geb. 12.02.2014

Stramin	P	DE 13 035 65220	Steinadler	PP	DE 09 376 31910	200Tg.:116%/ 1320g TZ 365Tg.:125%/ 1100g TZ
			Happy	P	DE 13 025 50106	
	P	DE 12 606 22409	Holdo vom Hanselhof	P	DE 12 672 24120	
			Anne gr 36		DE 12 701 17970	

Z.uB.: Manfred u. Marco Glaser GbR 19348 Perleberg,Sophienstr. 17A

74 DE 15 014 51094 UHA Pandora PP*

geb. 06.03.2014

Emil	P	DK 06948800073	Campari Snaebum Campari	P	DK 02790700717	200Tg.: 93%/ 1355g TZ 365Tg.:107%/ 1306g TZ
Klitgardens			Charlotta Klitgard	P	DK 06948800053	
UHA Pira	Pp*	DE 15 009 59430	Henri	P	DE 13 008 57094	
			Pia	P	DE 15 029 49175	

Z.u.B.: Harstel,Uwe 39606 Iden,Walslebener Str.13

75 DE 13 047 81525 EGH Rixa P
besamt am 09.07.2015

Vater: Heim PP* DE 09 470 99810 geb. 07.03.2014

Hubert	P	DK 06374700617	Campari Snaebum Campari	P	DK 02790700717	200Tg.:137%/ 1483g TZ
Jaegergard			Cirkeline Jaegergard	P	DK 06374700568	
EGH	P	DE 13 033 84108	Benny Kratgard	PS	DK 09233700073	
			EGH	P	DE 13 026 66525	

Z.u.B.: Engfer GbR 17091 Mölln,Dorfstr. 13

76 DE 13 047 81560 EGH Paula P
besamt am 16.07.2015

Vater: Heim PP* DE 09 470 99810 geb. 29.03.2014

Hercules	PS	DK 10726700176	Vio Curaheen		IE 171059860169	200Tg.:104%/ 1190g TZ 365Tg.:112%/ 1200g TZ
Hestehaven			Fozia Hestehaven Hp		DK 10726700131	
EGH	P	DE 13 021 60254	PAUL	P	DE 06 651 31791	
			EGH	P	DE 13 005 40194	

Z.u.B.: Engfer GbR 17091 Mölln,Dorfstr. 13

Ergebnis tragende Färsen

Klasse 1 la _____

Klasse 1 lb _____

Klasse 2 la _____

Klasse 2 lb _____

Klasse 3 la _____

Klasse 3 lb _____

Bundessieger _____

Bundesreservesieger _____

Jungrinder bis 21 Monate

77 DE 06 654 18658 Luisa PP* geb. 06.04.2014

Tommy	PP*	DE 06 640 64700	TurboTommy	PP	UK 167077200052	200Tg.:120%/ 1478g TZ
			Pasturefields Turbo Tommy			
Sandra vom Uchtetal	PP*	DE 15 008 87583				
Larissa	P	DE 06 651 88584	POSTER	P	DE 06 651 83164	
			Lorett	P	DE 14 028 42959	

Z.u.B.: Heinze,Karsten 36199 Rotenburg,Rotenburger Str. 13

78 DE 16 031 55298 Gabriele P geb. 15.04.2014

Atlas	PP*	CZ 31701563	Atlantis Lykke Atlantis	P	DK 04134400347	200Tg.: 99%/ 1274g TZ
UMAN VODNANSKY ZSI 887			Norma Vodnanska	P	CZ 931181049	
Gabi	Pp	DE 16 022 49470	Gigant	Pp	DE 14 012 09670	
			Romie		DE 16 020 17821	

Z.u.B.: Bürger,Martin 04626 Thonhausen,Nr. 10

79 DE 16 033 60532 Amy PP* geb. 25.04.2014

Atlas	PP*	CZ 31701563	Atlantis Lykke Atlantis	P	DK 04134400347	365Tg.:102%/ 1288g TZ
UMAN VODNANSKY ZSI 887			Norma Vodnanska	P	CZ 931181049	
Jo-Anna	Pp*	DE 16 029 45798	T-Rex Banwy T-Rex		UK 701109500416	
			Johanna	PP*	DE 16 026 24270	

Z.: Telle,Mirko 07646 Laasdorf,Im kleinen Dorf 9

B.: Tittel,Detlef 99510 Niederroßla,Karl-Schlömilch-Straße 13

80 DE 06 654 16604 Bonny F PP

geb. 01.05.2014

Campino	PP*	DE 06 651 92732	Campari	P	DK 02790700717	200Tg.: 91%/ 1241g TZ 365Tg.: 89%/ 1051g TZ
			Snaebum Campari			
Bonita	PP*	DE 06 651 83191	Amanda	PP*	DE 16 019 60910	
			vom Rittergut Pieter			
			Venezia	PP	DK 04152401064	
			Beatrix	P	DE 06 651 71082	

Z.uB.: Feucht,Tobias 61352 Bad Homburg,In der Homburger Str. 101

81 DE 06 654 23671 Gabiella F PP*

geb. 13.05.2014

Campino	PP*	DE 06 651 92732	Campari	P	DK 02790700717	200Tg.:101%/ 1417g TZ 365Tg.: 99%/ 1203g TZ
			Snaebum Campari			
CSW Gandhi S.W.	Pp*	DE 09 416 72117	Amanda	PP*	DE 16 019 60910	
			vom Rittergut Pieter			
S.W.			CSW Balou S.W.	PS	DE 09 359 70339	
			CSW Galina 524	P	DE 09 372 39842	

Z.uB.: Feucht,Tobias 61352 Bad Homburg,In der Homburger Str. 101

82 DE 03 572 77646 Cindy

geb. 19.05.2014

Ilmtal	Pp	DE 16 028 73681	T-Rex		UK 701109500416	200Tg.:110%/ 1584g TZ 365Tg.:107%/ 1337g TZ
			Banwy T-Rex			
DK Simmental			Bella	P	DE 16 018 58481	
			Cecilia	P	DE 03 542 57573	
			Hoeness	PP*	DE 12 601 05246	
			Christa	Pp	DE 09 370 03478	

Z.uB.: Hinck,Günter 21726 Oldendorf,Kornblumenweg 25

83 DE 15 014 70775 Anna P

geb. 03.06.2014

Aron	P	DK 02646600112	Sirius	P	DK 04134400241	200Tg.:120%/ 1622g TZ
			Lykke			
Tiset Claus			Ursula	P	DK 02646600092	
			Anja	P	DE 15 037 29479	
			Herkules	PS	DE 16 017 61769	
			Anne		DE 15 027 93743	

Z.uB.: Porse,Ines 06647 Bad Bibra,Am Winkelweg 24

84 DE 09 746 56110

geb. 12.06.2014

Campino DK	PP*	DK 07915000274	Campari Snaebum Campari	P	DK 02790700717	200Tg.:127%/ 1413g TZ
Goran Rosas			Rosas Co9p		DK 07915000178	
103	P	DE 09 472 31912	Zemento	PP*	DE 09 435 00497	
			Linde 089	P	DE 09 385 37354	

Z.uB.: Fragner,Ernst 91578 Leutershausen,Eichholz 5

85 DE 09 746 56111

geb. 19.06.2014

Campino DK	PP*	DK 07915000274	Campari Snaebum Campari	P	DK 02790700717	200Tg.:120%/ 1344g TZ
Goran Rosas			Rosas Co9p		DK 07915000178	
104	P	DE 09 472 31916	Steinmarde Steinmarder	PP	DE 09 422 90834	
			Steffi 093	P	DE 09 422 90876	

Z.uB.: Fragner,Ernst 91578 Leutershausen,Eichholz 5

86 DE 15 017 38442 Lotty P von Bundes-Mühle

geb. 31.07.2014

T-Bone		UK 523461601799	Prime Cut DEL FUR	M064741	UK 523461601155	200Tg.:104%/ 1707g TZ 365Tg.:115%/ 1510g TZ
DEL FUR			Nikola P41 DEL FUR	F077442	UK 523461200934	
Lucie	PP*	DE 15 018 67359	Lenz vom Uchtetal	P	DE 15 018 18026	
von Bundes-Mühle			Luisa von Bundes-Mühle	P	DE 15 006 89284	

Z.uB.: Bunde,Albert 39291 Drewitz,Bundes Mühle 1

87 DE 12 643 34516 Sevilla P

geb. 04.08.2014

Lucky Luke	PP*	DE 15 008 87581	CSW Laki 2 S.W.	PP	DE 09 343 88950	200Tg.:120%/ 1342g TZ 365Tg.:124%/ 1277g TZ
vom Uchtetal			Renate vom Hanselhof	P	DE 12 670 34973	
Sidney	P	DE 12 606 22130	Helmut	P	DE 12 601 50526	
			Sieglinde	P	DE 12 601 50512	

Z.uB.: Bauer Peters 16356 Werneuchen,Löhmer Dorfstr. 24

88

DE 12 643 34519 Gitti P

geb. 11.08.2014

Strabinos	Pp*	DE 15 018 32108	Strabino	PP	DE 09 343 88499	200Tg.:111%/ 1289g TZ 365Tg.:115%/ 1201g TZ
vom Uchtetal			Nora vom Uchtetal	Pp*	DE 15 018 10848	
Gloria	P	DE 12 606 22117	Honannes	PP	DE 09 802 32295	
			Greti	PS	DE 12 600 83474	

Z.uB.: Bauer Peters 16356 Werneuchen,Löhmer Dorfstr. 24

89

DE 03 573 11783 HFS Berenice PP*

geb. 12.08.2014

Leon	PP	DE 15 026 39419	Leo MB Simmental	Pp	DE 15 026 12937	200Tg.:112%/ 1468g TZ 365Tg.: 98%/ 991g TZ
MB Simmental			HEBA MB Simmental	PS	DE 15 026 12941	
HFS Bea	P	DE 03 532 54578	Poldau vom Hanselhof	PP	DE 12 671 26919	
			HFS Britania	P	DE 03 489 43332	

Z.uB.: Focke,Helmut 27259 Freistatt,Spreckelshorst 5

90

DE 15 014 55274 Bella PP* vom Uchtetal

geb. 19.08.2014

Graf	Pp*	DE 15 009 42951	Gigant	Pp	DE 14 012 09670	200Tg.: 94%/ 1405g TZ 365Tg.: 92%/ 1240g TZ
von Bundes-Mühle			Judith vom Uchtetal	P	DE 15 006 79242	
Bea	PP*	DE 16 029 52413	Kaktus MB Simmental	P	DE 15 036 89951	
				P	DE 16 006 97784	

Z.uB.: Feißel GbR,Dieter+Wilfried 39599 Käthen,Dorfstr.11

91

DE 15 014 55276 Kitty PP* vom Uchtetal

geb. 20.08.2014

Graf	Pp*	DE 15 009 42951	Gigant	Pp	DE 14 012 09670	200Tg.:110%/ 1333g TZ 365Tg.: 98%/ 1277g TZ
von Bundes-Mühle			Judith vom Uchtetal	P	DE 15 006 79242	
Kimberly	P	DE 16 024 86467	Cimba Jaergard Cimba	PP	DK 06374700556	
vom Rittergut Pieter			Konstanze vom Rittergut Pieter	P	DE 16 017 67635	

Z.uB.: Feißel GbR,Dieter+Wilfried 39599 Käthen,Dorfstr.11

92 DE 09 746 56118

P

geb. 20.08.2014

Hongkong	Pp*	DE 09 472 31914	Hofsee	PS	DE 09 435 00518	200Tg.:119%/ 1427g TZ 365Tg.:124%/ 1128g TZ
			Jana 092	P	DE 09 422 90874	
P	DE 09 472 31928	Cuba vom Rittergut Pieter	PP*	DE 16 024 86471		
		074	P	DE 09 384 81878		

Z.uB.: Fragner,Ernst 91578 Leutershausen,Eichholz 5

93 DE 09 746 56119

P

geb. 22.08.2014

Hongkong	Pp*	DE 09 472 31914	Hofsee	PS	DE 09 435 00518	200Tg.:105%/ 1404g TZ 365Tg.:112%/ 1078g TZ
			Jana 092	P	DE 09 422 90874	
094	P	DE 09 430 84669	Palmo	P	DE 09 367 49320	
			066	Pp	DE 09 384 81882	

Z.uB.: Fragner,Ernst 91578 Leutershausen,Eichholz 5

94 DE 09 878 24332

Holunder

PP*

geb. 15.09.2014

Ursus vom Uchtetal	PP*	DE 15 018 18030	H.United	P	DK 08018500096	200Tg.: 98%/ 1213g TZ 365Tg.: 98%/ 1042g TZ
			Helena vom Uchtetal	P	DE 15 023 69887	
Holde	P	DE 09 455 73843	Kosta	P	DE 09 404 16822	
			Hoheit 139	P	DE 09 346 60417	

Z.uB.: Fech GbR,Wilhelm 86647 Buttenwiesen,St.-Georgenstr. 18

95 DE 15 012 02854

Anabell

P

geb. 22.09.2014

Jerry	DE 15 018 55625	Jerome Hillcrest Jerome	IE 7636440125	200Tg.:116%/ 1323g TZ 365Tg.:115%/ 1268g TZ
		Hanny	P DE 15 035 20830	
Anna	PP*	Ursus vom Uchtetal	PP* DE 15 018 18030	
		Anke	P DE 15 037 33813	

Z.uB.: Röder GbR 39393 Am Großen Bruch,Lange Str. 30

96 DE 09 490 91574 CSW P S.W. geb. 26.09.2014

Campino DK	PP*	DK 07915000274	Campari Snaebum Campari	P	DK 02790700717	200Tg.:118%/ 1448g TZ 365Tg.:106%/ 1214g TZ
Goran Rosas			Rosas Co9p		DK 07915000178	
CSW Lucille566	Pp	DE 09 406 32268	CSW Balou S.W. S.W.	PS	DE 09 359 70339	
S.W.			CSW Luca S.W.	Pp	DE 09 159 92461	

Z.uB.: Schultes,Claus 63856 Bessenbach,Waldmichelbach 4a

97 DE 15 015 72751 Saskia Pp* vom Uchtetal geb. 02.10.2014

Sirius	P	DK 04134400241	Gallant Dovefields		45 000 45537	200Tg.:123%/ 1734g TZ 365Tg.:107%/ 1307g TZ
Lykke			Opulus ET Lykke	P	DK 04134400184	
Sandra	Pp*	DE 15 018 55738	Rocko vom Uchtetal	P	DE 15 008 61684	
			Senta		DE 15 037 23160	

Z.uB.: Feißel GbR,Dieter+Wilfried 39599 Käthen,Dorfstr.11

98 DE 15 015 06595 Lippy Pp* von Bundes-Mühle geb. 04.10.2014

Egon	PP*	DE 15 010 10841	Exodus	PP	DE 09 346 60418	200Tg.:116%/ 1554g TZ 365Tg.:106%/ 1347g TZ
von Bundes-Mühle			Luisa von Bundes-Mühle	P	DE 15 006 89284	
Lisa	P	DE 15 010 16890	Hoeness	PP*	DE 12 601 05246	
			Peggy	P	DE 15 009 17016	

Z.uB.: Bunde,Christian 39291 Drewitz,Bundes Mühle 1

99 DE 15 017 38448 Zeciel P von Bundes-Mühle geb. 07.10.2014

Egon	PP*	DE 15 010 10841	Exodus	PP	DE 09 346 60418	200Tg.:116%/ 1545g TZ 365Tg.:108%/ 1302g TZ
von Bundes-Mühle			Luisa von Bundes-Mühle	P	DE 15 006 89284	
Zissi	P	DE 15 021 86465	Pako MB Simmental	Pp	DE 15 026 52708	
			Zora	P	DE 15 021 71775	

Z.uB.: Bunde,Albert 39291 Drewitz,Bundes Mühle 1

100 DE 16 033 39229 Lisa P

geb. 12.10.2014

Samual	IE 272020210063	King	IE 2720740017	200Tg.:113%/ 1467g TZ 365Tg.:116%/ 1272g TZ
Derrough Samual		Grace	IE 244770000123	
Lovely	P DE 16 021 24273	Paulus	PS DE 16 013 30405	
		Lockieline	DE 16 005 26708	

Z.uB.: Tittel,Detlef 99510 Niederroßla,Karl-Schlömilch-Straße 13

101 DE 06 664 90086 Annabell

geb. 17.10.2014

Apostle	PP UK 542191101706	Grandeur	45 000 00639	200Tg.:108%/ 1670g TZ 365Tg.:101%/ 1234g TZ
Dirnanean Apostle 09 PP(T)		Sioux S10	P UK 542191501108	
Annemarie	PP* DE 06 651 95955	Venezia	PP DK 04152401064	
		Anne	P DE 06 651 66383	

Z.uB.: Jakob,Michael 61352 Bad Homburg,Wetterauer Str. 71

102 DE 14 048 61613 NSI Anita P

geb. 26.10.2014

Major Sky	PP* CZ 31624436	Vitez	P CZ 31182450	200Tg.: 91%/ 1180g TZ 365Tg.: 93%/ 1040g TZ
		NARODNI VITEZ VODNANSKY		
		Charlota	P CZ 110753207	
		Vodnanska		
NSI Alexia	Pp* DE 14 042 95026	Varius	PP* DE 16 025 94772	
		Amalie	P DK 01055000395	
		Pilegårdens Amalie		

Z.uB.: Eydner,Thomas 04654 Frohburg,Straße des Friedens 42

103 DE 15 015 47265 Sia P MB Simmental

geb. 02.11.2014

Saky	Pp* DE 15 036 89974	Scotty	P DK 04134400305	200Tg.:120%/ 1977g TZ 365Tg.: 98%/ 1342g TZ
		Lykke Uffe		
MB Simmental		Para	P DE 15 036 53676	
		MB Simmental		
Sunshine	P DE 16 023 62299	Picard	PP DE 16 018 14633	
		Scarlett	P DE 16 020 13115	

Z.uB.: Bock,Michael 39418 Staßfurt,An der Schule 21

104 DE 09 499 94099

geb. 03.11.2014

Vulkan	PS*	DK 08957800235	Volvo Omorga	UK 096363303665	200Tg.:106%/ 1515g TZ 365Tg.:112%/ 1141g TZ
Honda Bakkely			Camilla P Dalgards	P DK 04508301068	
Rimi		DE 09 441 67851	CSW Peppo S.W.	P DE 09 416 72124	
			Romy	P DE 09 418 96138	

Z.uB.: Böhmer,Norbert 95515 Plankenfels,Schrenkersberg 1

105 DE 15 012 02869 Lila P

geb. 04.11.2014

Comet	P	IE 221152610499	Sirius Lykke	P DK 04134400241	200Tg.:119%/ 1554g TZ 365Tg.:110%/ 1312g TZ
CELTIC			Roxane	IE 221152610284	
Lilly	P	DE 15 018 55563	Leon MB Simmental	PP DE 15 026 39419	
			Lizi	P DE 15 035 20886	

Z.uB.: Röder GbR 39393 Am Großen Bruch,Lange Str. 30

106 DE 15 014 91070 Winnie PP*

geb. 05.11.2014

Leon	PP	DE 15 026 39419	Leo MB Simmental	Pp DE 15 026 12937	200Tg.:102%/ 1421g TZ 365Tg.:105%/ 1359g TZ
MB Simmental			HEBA MB Simmental	PS DE 15 026 12941	
Wonne	P	DE 15 018 07971	Dannemann	Pp DE 15 023 41892	
			Winni	PS DE 15 006 32192	

Z.uB.: Kopecki GbR 39579 Rochau,Achterstr. 7

107 DE 06 654 21280 Waldfee PP

geb. 06.11.2014

Atlas	PP*	CZ 31701563	Atlantis Lykke Atlantis	P DK 04134400347	200Tg.:108%/ 1454g TZ 365Tg.:104%/ 1119g TZ
UMAN VODNANSKY ZSI 887			Norma Vodnanska	P CZ 931181049	
NSI Wenke	PP*	DE 14 042 95022	Eugen av Rörum	P SE 590597113	
			Wiebke vom Uchtetal	P DE 14 037 00921	

Z.uB.: Walther,Mario 60437 Frankfurt,Erlenbacher Stadtweg 52

108 DE 09 499 94101

geb. 09.11.2014

Vulkan	PS*	DK 08957800235	Volvo Omorga	UK 096363303665	200Tg.: 97%/ 1209g TZ 365Tg.:106%/ 1045g TZ
Honda Bakkely			Camilla P Dalgards	P DK 04508301068	
Paule	P	DE 09 462 39182	CSW Peppo S.W.	P DE 09 416 72124	
			Pauline	P DE 09 430 52117	

Z.uB.: Böhmer,Norbert 95515 Plankenfels,Schrenkersberg 1

109 DE 06 654 18662 Narzisse P

geb. 14.11.2014

Pit	PP*	DE 15 018 67405	Poldau vom Hanselhof	PP DE 12 671 26919	365Tg.: 91%/ 1211g TZ
von Bundes-Mühle			Jean von Bundes-Mühle	PP* DE 15 009 42957	
Nadin	P	DE 06 651 88583	POSTER	P DE 06 651 83164	
			Nancy vom Rittergut Pieter	P DE 16 019 60922	

Z.uB.: Heinze,Karsten 36199 Rotenburg,Rotenburger Str. 13

110 DE 15 015 06597 Jackie Pp* von Bundes-Mühle

geb. 14.11.2014

Egon	PP*	DE 15 010 10841	Exodus	PP DE 09 346 60418	200Tg.:117%/ 1725g TZ 365Tg.: 97%/ 1311g TZ
von Bundes-Mühle			Luisa von Bundes-Mühle	P DE 15 006 89284	
Judith	P	DE 15 006 79242	Heiner MB Simmental	Pp DE 15 026 15047	
vom Uchtetal			Julia	PS DE 15 025 14092	

Z.uB.: Bunde,Christian 39291 Drewitz,Bundes Mühle 1

111 DE 15 014 91071 Erna PP*

geb. 17.11.2014

Graf	Pp*	DE 15 009 42951	Gigant	Pp DE 14 012 09670	200Tg.:107%/ 1370g TZ 365Tg.:113%/ 1440g TZ
von Bundes-Mühle			Judith vom Uchtetal	P DE 15 006 79242	
Esmeralda2	Pp*	DE 15 016 30380	Esben Sneumgaard Esben	Pp DK 08016400227	
MB Simmental			V.Substral VALLUND SUBSTRAL	P DK 09086200117	

Z.uB.: Kopecki GbR 39579 Rochau,Achterstr. 7

112 DE 15 012 02879 Saja P

geb. 18.11.2014

Ottawa	PP*	DE 15 059 42989	Otbert	P	DE 15 037 33821	200Tg.:110%/ 1525g TZ 365Tg.:106%/ 1260g TZ
			Rosa	P	DE 15 059 10955	
Samira vom Großen Bruch	Pp*	DE 15 035 67019	Zadok	PP*	DE 14 034 46208	
			Sabrina	P	DE 15 035 18069	

Z.uB.: Röder GbR 39393 Am Großen Bruch,Lange Str. 30

113 DE 14 046 38941 Mila P

geb. 25.11.2014

Ilmtal	Pp	DE 16 028 73681	T-Rex		UK 701109500416	200Tg.:101%/ 1737g TZ 365Tg.: 98%/ 1300g TZ
			Banwy T-Rex			
DK Simmental			Bella	P	DE 16 018 58481	
			Maja	P	DE 14 031 56653	
			Hepos	Pp	DE 15 026 52666	
			MB Simmental		DE 14 019 52152	

Z.uB.: Forche,Erwin 02977 Hoyerswerda,Bautzener Str. 20 a

114 DE 16 034 46739 Jessica P

geb. 09.12.2014

General	P	DK 02517101555	Atlantis	P	DK 04134400347	200Tg.: 89%/ 1310g TZ 365Tg.:107%/ 1321g TZ
			Lykke Atlantis			
Linde			Ulvepigen		DK 02517101278	
			Linde Ulvepigen			
Jasmin	PS	DE 16 021 49697	Picard	PP	DE 16 018 14633	
			Jenny	P	DE 16 015 28703	

Z.: Müller,Christian 07580 Linda,Hauptstraße 8

B.: Petzenberger,Bernd 98590 Schwallungen,Hauptstraße 56

115 DE 13 048 00160 Pp*

geb. 11.12.2014

Ernst	P	DK 02003001081	Campari	P	DK 02790700717	200Tg.:111%/ 1414g TZ
			Snaebum Campari			
Sogard Ernst			Rebekka	P	DK 02003000938	
			Sogard Rebekka			
Rauke	P	DE 16 020 13193	Prinz-Hein	Pp	DE 16 012 32300	
			Prinz-Heiner			
			Rio	P	DE 16 014 05006	

Z.uB.: Agrar-Produkte e.G. Spornitz 19372 Spornitz,Bahnhofstr. 10

Disco	PP*	DE 16 030 09760	Damask	P	DK 04134400404	200Tg.: 89%/ 1084g TZ 365Tg.:100%/ 1197g TZ
			Lykke Damask			
			Kora	Pp	DE 16 027 34981	
NSI Gitta	PS	DE 14 042 95012	Tyson C		IE 171059840126	
			Curahéen Tyson			
			NSI Grit	P	DE 14 030 43050	

Z.uB.: Eydner,Thomas 04654 Frohburg,Straße des Friedens 42

Wir schauen auf Genetik mit Zukunft



- ruhiger u. guter Charakter
- gute Fruchtbarkeit
- beste Bemuskelung
- hohe Tageszunahmen
- Leichtkalbigkeit



Matthias Urbach
Untergasse 21
36320 Kirtorf/Wahlen



Tel: 06692/202686
Fax: 06692/202676
Mobil: 0160/4441004

www.fleckvieh-simmental-hornlos.de

Ergebnis Jungrinder bis 21 Mon.

Klasse 1 la _____

Klasse 1 lb _____

Klasse 2 la _____

Klasse 2 lb _____

Klasse 3 la _____

Klasse 3 lb _____

Klasse 4 la _____

Klasse 4 lb _____

Klasse 5 la _____

Klasse 5 lb _____

Bundessieger _____

Bundesreservesieger _____

Jungrinder 8 - 12 Monate

117 DE 14 048 61616 NSI Karma PP geb. 18.12.2014

Disco	PP*	DE 16 030 09760	Damask	P	DK 04134400404	200Tg.: 95%/ 1372g TZ 365Tg.:102%/ 1270g TZ
			Lykke Damask			
			Kora	Pp	DE 16 027 34981	
NSI Kim	PP*	DE 14 042 95011	Eugen av Rörum	P	SE 590597113	
			NSI Katie	P	DE 14 034 56638	

Z.uB.: Eydner,Thomas 04654 Frohburg,Straße des Friedens 42

118 DE 13 048 00165 Pp* geb. 20.12.2014

Ingmar	P	DK 02517101597	Vilhelm Linde Vilhelm	P	DK 02517101344	200Tg.:107%/ 1372g TZ
Linde			Dinna Linde	P	DK 02517101458	
	P	DE 13 038 15700	Vadim	Pp	DE 13 030 65867	
			Rauke	P	DE 16 020 13193	

Z.uB.: Agrar-Produkte e.G. Spornitz 19372 Spornitz,Bahnhofstr. 10

119 DE 14 050 94882 Shila P geb. 30.12.2014

Toto	PP*	DE 13 039 38686	Telstar	P	UK 542191201154	200Tg.: 96%/ 1764g TZ 365Tg.: 91%/ 1244g TZ
			Dirnanean Telstar 1			
			Petra	P	DE 14 034 46207	
Sahara	P	DE 14 037 05182	Jocker vom Hanselhof	Pp	DE 12 671 26916	
			Sunny	P	DE 14 027 54496	

Z.uB.: Forche,Erwin 02977 Hoyerswerda,Bautzener Str. 20 a

120

DE 06 654 27045

Leni

PP*

geb. 02.01.2015

Calisto	PP	DE 06 660 97194	Campino	PP*	DE 06 651 92732	200Tg.: 91%/ 1175g TZ 365Tg.: 92%/ 1019g TZ
			Ganina	PP*	DE 06 651 89555	
Lis	Pp*	DE 06 654 07736	Hubert vom Uchtetal	PP*	DE 15 018 19823	
			Lisa	P	DE 06 624 36062	

Z.u.B.: Walther,Mario 60437 Frankfurt,Erlenbacher Stadtweg 52

121

DE 16 034 75753

Luisa

P

geb. 05.01.2015

Malibu	PP*	AT 36245947	Vest Ostervang Vest	PP	DK 08615200201	200Tg.: 90%/ 1210g TZ 365Tg.:109%/ 1301g TZ
			Leila	P	AT 657094345	
Liv	P	DE 16 031 86053	Prima	PP	CZ 573000061	
			Lovely	P	DE 16 021 24273	

Z.u.B.: Petzenberger,Bernd 98590 Schwallungen,Hauptstraße 56

122

DE 16 034 93568

Gundel

P

geb. 19.01.2015

Toto	PP*	DE 13 039 38686	Telstar Dirnanean Telstar 1	P	UK 542191201154	365Tg.:107%/ 1300g TZ
			Petra	P	DE 14 034 46207	
Gingo		DE 16 031 55295	Samual Derrough Samual		IE 272020210063	
			Gabi	Pp	DE 16 022 49470	

Z.u.B.: Bürger,Martin 04626 Thonhausen,Nr. 10

123

DE 16 035 32515

Ellini

P

geb. 22.01.2015

Comet	P	IE 221152610499	Sirius Lykke	P	DK 04134400241	365Tg.:109%/ 1350g TZ
CELTIC			Roxane		IE 221152610284	
Eila	Pp	DE 16 028 56540	Prinz-Hein Prinz-Heiner	Pp	DE 16 012 32300	
			Esmeralda	Pp	DE 16 021 49654	

Z.u.B.: Niederpölln.MK GmbH 07570 Harth-Pöllnitz,Pappelallee 7

124

DE 05 383 98716 Sina P

geb. 22.01.2015

Eros	PP*	DK 01777100641	Marywood	P	CA 542768	
			Polled Western 91J			
			Vanessa	P	DK 08320400137	
Selfi	P	DE 05 365 94658	Hoeness	PP*	DE 12 601 05246	
						BW Sina

Z.uB.: Scholl,Hartmut 57339 Erndtebrück,Grimbachstr.16

125

DE 16 035 32516 Miree P

geb. 23.01.2015

Comet	P	IE 221152610499	Sirius Lykke	P	DK 04134400241	365Tg.: 96%/ 1194g TZ
			Roxane		IE 221152610284	
Madlen	P	DE 16 023 62264	Poldau vom Hanselhof	PP	DE 12 671 26919	

Z.uB.: Niederpölln.MK GmbH 07570 Harth-Pöllnitz,Pappelallee 7

126

DE 03 572 77650 Cosima

geb. 08.02.2015

Major Sky	PP*	CZ 31624436	Vitez	P	CZ 31182450	200Tg.:102%/ 1321g TZ
			NARODNI VITEZ VODNANSKY			
			Charlota Vodnanska	P	CZ 110753207	
Christa	Pp	DE 09 370 03478	Hornig Hornig	PP	DE 09 333 40500	
						Stelle

Z.uB.: Hinck,Günter 21726 Oldendorf,Kornblumenweg 25

127

DE 14 048 61619 NSI Josi Pp*

geb. 19.02.2015

Disco	PP*	DE 16 030 09760	Damask Lykke Damask	P	DK 04134400404	200Tg.:116%/ 1354g TZ
NSI Jana	Pp	DE 14 042 95028	T-Rex Banwy T-Rex		UK 701109500416	

Z.uB.: Eydner,Thomas 04654 Frohburg,Straße des Friedens 42

128

DE 12 644 36529

P

geb. 20.02.2015

Stramin	P	DE 13 035 65220	Steinadler	PP	DE 09 376 31910	200Tg.:113%/ 1488g TZ
			Happy	P	DE 13 025 50106	
Alexa ge 82	DE 12 703 74191	Jonas	P	DE 12 702 93427		
		Albina ge 31		DE 12 702 61499		

Z.uB.: Manfred u. Marco Glaser GbR 19348 Perleberg,Sophienstr. 17A

129

DE 15 016 97916

Hannelore P

geb. 06.03.2015

Valero	PS	DE 09 413 64903	Vanstein		DE 09 345 86859	200Tg.:118%/ 1461g TZ
			Esmeralda		DE 09 380 65319	
Helena	P	DE 15 035 66104	Zimbo	Pp	DE 09 181 47956	
			HANNELORE	Pp	DE 15 025 10211	

Z.uB.: Fleckvieh-Simmental GbR 39387 Oschersleben,Alte Bode 31

130

DE 13 048 40028

P

geb. 12.03.2015

Irving	PS	DK 05899702605	Worldwide	P	CA 717966	200Tg.:109%/ 1431g TZ
			PHS Polled Worldwide 14W			
Lysgard	P	DE 13 043 10261	Dolly	P	DK 05899702476	
			Lysgård Dolly			
			Hoeness	PP*	DE 12 601 05246	
				P	DE 13 038 15753	

Z.uB.: Agrar-Produkte e.G. Spornitz 19372 Spornitz,Bahnhofstr. 10

131

DE 05 383 98728

La Fee P

geb. 28.03.2015

Eros	PP*	DK 01777100641	Marywood	P	CA 542768	
			Polled Western 91J			
			Vanessa	P	DK 08320400137	
Luisa	P	DE 05 362 12355	Hoeness	PP*	DE 12 601 05246	
			Laura			P

Z.uB.: Scholl,Hartmut 57339 Erndtebrück,Grimbachstr.16

132 DE 13 048 40040

Pp*

geb. 30.03.2015

Volv	P	DK 08185700049	Volvo Omorga	UK 096363303665	200Tg.:105%/ 1455g TZ	
			Camilla Hougards	P		DK 02549801773
Brigitta	P	DE 16 020 78588	Linus	PS		DE 16 016 47118
			Britty			DE 16 014 49571

Z.uB.: Agrar-Produkte e.G. Spornitz 19372 Spornitz,Bahnhofstr. 10

133 DE 15 015 72767

Lotte

Pp* vom Uchtetal

geb. 02.04.2015

Prima	PP	CZ 573000061	HolmUlrick	Pp*	DK 03654500514	200Tg.:109%/ 1664g TZ
				PP	CZ 181048931	
Lilo	Pp*	DE 15 019 22676	Vanstein		DE 09 345 86859	
			Linda vom Uchtetal	P	DE 15 008 87598	

Z.uB.: Feißel GbR,Dieter+Wilfried 39599 Käthen,Dorfstr.11

134 DE 16 034 12635

Mia

geb. 05.04.2015

Atlas	PP*	CZ 31701563	Atlantis Lykke Atlantis	P	DK 04134400347	
			Norma Vodnanska	P	CZ 931181049	
Marena	Pp*	DE 16 030 18133	Ben	Pp	DE 09 865 89421	
			Montana	P	DE 16 024 63386	

Z.uB.: Klöppel,Andreas LW Familienbetrieb 99713 Ebeleben,Schlotheimer Str. 9

135 DE 06 667 73542

Isabella

Pp*

geb. 11.05.2015

Schiller	PP*	DE 15 019 84783	Scholl MB Simmental	PP*	DE 15 036 88635	200Tg.:106%/ 1694g TZ
			Anne vom Uchtetal	Pp*	DE 15 018 19826	
CSW Ikone S.W.	Pp*	DE 09 406 32303	CSW Balou S.W. S.W.	PS	DE 09 359 70339	
			CSW Idared 418 S.W.	Pp	DE 09 303 36744	

Z.uB.: Jakob,Michael 61352 Bad Homburg,Wetterauer Str. 71

Ergebnis Jungrinder 8-12 Monate

Klasse 1 la _____

Klasse 1 lb _____

Klasse 2 la _____

Klasse 2 lb _____

Klasse 3 la _____

Klasse 3 lb _____

Bundessieger _____

Bundesreservesieger _____

Über die Grenzen erfolgreich!



Bundesschau Fleckvieh-Simmental

Die MASTERRIND begrüßt herzlich Ihre Kunden und wünscht allen Beteiligten eine schöne und erfolgreiche Bundesschau!

 **MASTERRIND**
BINDERZUCHT UND VERMARKTUNG

MASTERRIND GmbH, ein Unternehmen von RPN/SRV/WBU/ZEH

22983 Werben, Osterburg 30
Tel.: 04231/92910, Fax: 030

01664 Meilen, Schleier Str. 8
Tel.: 03511/470400, Fax: 118

05160 Baif-Zwischenahn, Feldlinie 33
Tel.: 04401/9325-0, Fax: 11

INTERNET www.masterrind.com
info-messern@masterrind.com



Fleckvieh aus Brandenburg



- robuste Rinder mit hoher Leistungsveranlagung
- natürlich hornlos
- geprüfte Qualität
- Spitzenzuchten mit Top-Tieren

Brandenburg-Nord

Rainer Tornow
0172 3998395
tornow@rinderzucht-bb.de

Brandenburg-Süd

Paul Bierstedt
0162 1002462
bierstedt@rinderzucht-bb.de



Foto: Manfred Gassen



RBB Rinderproduktion
Berlin-Brandenburg GmbH
Lehniner Straße 9
14550 Groß Kreutz (Havel)

E-Mail: info@rinderzucht-bb.de
Internet: www.rinderzucht-bb.de
Telefon: +49 (0) 33207 533-0
Telefax: +49 (0) 33207 533-199

LTR – die Rinderzuchtorganisation im Grünen Herzen Deutschlands



- Größte Simmental-Herdbuchpopulation in Deutschland
- Erfolgreiches Zuchtprogramm
- Bewährte Stationsprüfung bei Jungbullen

LANDESVERBAND THÜRINGER RINDERZÜCHTER
Zucht- und Absatzgenossenschaft eG

Spitzenheimer Straße 18, 99987 Drißel
Tel. 0361-779780, Fax 0361-7707444

info@ltr.de • www.ltr.de



Hessischer Fleischrindertag



30. Januar 2016

9.30 Uhr
Alsfeld,
Hessenhalle

13.00 Uhr
Top-Auktion

**FLEISCHRINDER?
NATÜRLICH
IN HESSEN !**



ZUCHT- UND BESAMUNGSUNION HESSEN eG

An der Hessenhalle 1, D-36304 Alsfeld, Fon: +49 (0)66 31/7 8110 Fax: 7 8148
E-Mail: kontakt@zbh.de Internet: www.zbh.de

Ihr Partner rund ums Rind -
fair und kompetent

Das hornlose Komplettpaket!

BW Levis PP*

BW Lincoln PP* x CSW Leopold P



Levis PP*

RZF 120



Levis & Mutter Anneliese 9-9-9

Kennen Sie schon

BW Komoker P?

Sein Vater Komo P war Bundessieger auf der Grünen Woche 2008.
Komoker P ist mit 9-8-8 gekört und hat aktuell einen RZF von 104.
Spermabestellungen unter RBW 07586/ 9206-41

Rinderunion Baden-Württemberg e.V.



Ölkofer Str. 41
88518 Herbertingen
Tel. 07586/ 9206-0 · Fax 07586/ 5304
info@rind-bw.de · www.rind-bw.de

„ **Gemeinsam stark**
Spitzengenetik aus unseren
Zuchtgebieten

Rinder
Allianz



RinderAllianz- Fleischrindbullen- Auktionen

Auktionskataloge
ab Februar 2016
online unter
www.rinderallianz.de

Freitag, 04. März 2016, 13.00 Uhr
Vermarktungszentrum Bismark

Mittwoch, 23. März 2016, 13.00 Uhr
Vermarktungszentrum Karow

- „ Spitzenqualität
- „ Rassenvielfalt
- „ Genetisch hornlos

Anfragen

Reinhard Schmitz
Tel. 0170 8566327

Gernot Pohl
Tel. 0170 8331350

Dr. Sabine Schmidt
Tel. 0160 97802720

Milkivit

Optimal für Fleischrinder!

Milkivit-Mineralfutter
für eine hervorragende Mineralstoff-
und Spurenelementversorgung

Rinder-Leckmasse
"Gras-Magnesium"
im praktischen
20 kg-Eimer.



Mineral-Wipper
für alle Milkivit-
Mineralfutter
(einsetzbar in
Weide und
Laufstall)



Milkivit

Trouw Nutrition Deutschland GmbH

86664 Burgheim • Tel.: 0 84 32 / 89-0 • Fax: 0 84 32 / 89-150 • milkivit@nutreco.com

www.milkivit.de



CRYSTALYX

Mehr Leistung aus dem Grundfutter!

CRYSTALYX® Cattle Booster

- Steigerung der Grundfutteraufnahme und – verdaulichkeit um 5 bis 10 Prozent
- Hilft das Risiko von Stoffwechselerkrankungen zu reduzieren
- Hilft natürliche Qualitätsschwankungen des Grundfutters bzw. der Weide auszugleichen



CRYSTALYX® Trockensteher

- Steigert die Grundfutteraufnahme vor der Kalbung, um hohe Grundfutteraufnahmen in den ersten Laktationstagen sicherzustellen
- Hilft typische geburtsnahe Erkrankungen vorzubeugen (z.B. Milchfieber)
- Sicherstellung einer bedarfsgerechten Mineralstoff- und Vitaminversorgung



Sie haben noch Fragen? Kontaktieren Sie uns!



0800 . 6647669 (gebührenfrei)
info-crystalyx@crystalyx.de
www.crystalyx.info

www.facebook.com/crystalyx.de

Interessengemeinschaft Fleckvieh-Fleisch Hessen

Tobias Feucht

Homburgerstr. 101, 61352 Bad Homburg
Tel: 06172/ 941591, Mobil: 0179/2426703

Markus Rahn

Hoherodskopfsstr. 33, 35327 Ulrichstein/Bobenhäusen 2
Tel: 06645/780941, Fax: 06645/780942
Mobil: 0175/9336649

Matthias Urbach

Untergasse 21, 36320 Kirtorf/Wahlen
Tel: 06692/202886,
Mobil: 0160/4441004

www.fleckvieh-simmental-hornlos.de

Giso Jacobi

Baumgartenstr.14
35232 Dautphetal-Silberg
Tel: 06468/911099

Björn Edelmann

Hohebergstr.34, 63667 Nidda/Ober-Lais
Tel: 06043/6077, Mobil: 0171/4443047
Email: edelmann-nidda@t-online.de

www.haflingerzucht.net

Sven Kühne

Hinter d. Hecke 2
34346 Hann.-Münden
Tel: 05544/688

Rainer Oswald

Am Wäldchen 10
35114 Hainer-Bettenhausen
Tel: 06456/1748

Scheuermann u. Schleich GbR

Röderstrasse 6, 35315 Homberg (Ohm)
Tel. u. Fax: 06635 / 7124
Mobil: 0174 6238881

www.fleckvieh-hornlos.de

Andre Schneider

Glashütterstr.4, 57334 Bad-Laasphe/Volkholz
Mobil:01714045133

Michael Jakob

Schulstr. 37, 61387 Friedrichsdorf
Tel: 06175-3289, Mobil: 0171-2351766

Karsten Heinze

Fuldastr. 13, 36199 Rotenburg an der Fulda
Tel: 06623/9156644, Fax 06623/9156645
Mobil: 0172/5627575

Mario Walther

Erlenbacher Stadtweg 52, 60437 Frankfurt,
Mobil:0170/2429886,
E-Mail: Walther_mario@t-online.de

Friedrich Wilke

Im Feld 9, 34519 Diemelsee
Tel.05633/252, Fax. 05633/993547
www.fleckvieh-wilke.de

In Alsfeld, Hessenhalle

29 - 30.01.2016 Fleischrindertag Schau und ZV-Auktion



Simmental aus dem Burgenland

Aus unserer 160 Kühe umfassenden Herdbuchherde bieten wir ständig Zuchtrinder zum Verkauf.

Jungbullen, Jungrinder, tragende Färsen in bester Qualität wir haben wonach Sie suchen.



Agrargenossenschaft Wethautal e.G.

Dorfstraße 10, 06618 Scheiplitz, Sachsen-Anhalt

Tel: 034445 8010 Fax: 034445 8013 Mobil: E.Kunze 0162 2827000

E-Mail: info@ag-wethautal.de

UHA Simmental

Uwe Harstel

Walslebener Str. 13

39606 Rohrbeck / Altmark

Tel: 039390 91605 Mobil: 0151 14238482

Email: uwe.harstel@web.de

SIE SIND HERZLICH WILLKOMMEN

UHA ARON Pp (Atlas x Steinadler)

9/8/8

OTTAWA PP (Otbert x Van Gogh)

9/8/8

**UHA EDDI PP
(Eugen x Gigant)**

**GINGER Pp 9/9/9
(Gigant x Dannemann)**



MB - Simmental

Schulstraße 21, 39439 Rathmannsdorf,
email: micha.ines@web.de
Telefon: +49 (0) 39262/60530, Fax (0)39262/ 69744
mobil +49(0)162 633 6484.

Bundessieger Erfurt 2010



SAKY P

Die Auswahl unserer
Herdenbullen -
seit Jahren ein Garant
für höchste Qualität

Besamungsbullen aus unserer Zucht

Sachsen-Anhalt:
Pancho P, Pako Pp
Luchs Pp, Heros Pp
Brandenburg:
Heiner Pp
Mecklenburg-Vorpommern:
Elf PP
Bayern:
Leon P, Prilo Pp, Scholl P

Unsere Vererber
mit interessanter
internationaler
Blutführung

HARLEY P (Murray x Gallant)
SAKY Pp (Scotty x Palma)
DIXY Pp (Disko x Van Gogh)
JIMBALAYA PP
(General x Samson)

Bundessieger Berlin 2002



Bundessieger Ulm 1997 & Berlin 1998



... die neue
Zuchtgeneration
steht bereit...

Michael Bock



Fleckvieh - Simmental Bundes Mühle

Unser Angebot: Jungrinder, Färsen, Jungbullen
Nur der Einsatz bester Genetik führt zum Erfolg



Albert und Christian Bunde

Bundes Mühle 1, OT Drewitz, 39291 Möckern

Tel: + 49 (0) 39225 35383 Mobil: + 49 (0) 162 8594855

EMail: jenny-woeling@t-online.de



Kornlos - polled

**Simmental aus Groß-Helle
Engfer GbR**

*Verkauf von Zuchtbullen
sowie deckfähigen und tragenden Färsen*

Als Spitzenvererber haben wir u.a. im Deckeinsatz

HUBERT P RZF 131 HAAKAN P RZF 121

EDWIN PP RZF 112 COSMO PP RZF 110



Besuchen Sie uns in Mecklenburg

Engfer GbR, Dorfstraße 13, 17091 Groß Helle
Tel.: 03 96 02/2 06 07, mobil: 01 51/15 25 55 47
www.mueritz-simmental.de

Simmmental

Dieter & Wilfried Feißel GbR

Beste internationale Kuhfamilien **X** Spitzenvererber

ELSA Pp RZF 124 (Zadok x Gogolo)

CALLA P RZF 120 (Campari x Tarzan)

Bekannte Vererber aus unserer Zucht

URSUS PP, LUCKY LUKE PP, HECKING PP und STRABINOS Pp

Dieter & Wilfried Feißel GbR
Dorfstraße 11
39599 Käthen (Altmark)

Tel: +49 (0) 39325 / 21267

Fax: +49 (0)39325 / 22370

Mobil Dieter: +49 (0)170 / 7647012

Mobil Wilfried: +49 (0)170 / 7647011

eMail: feissel@gmx.net



Unsere 1a-Preisträgerin HELLA
auf der Bundesfleckviehschau Berlin 2008

Neu

Ausgesuchte Zuchttiere stehen ganzjährig zum Verkauf

Nutzen Sie auch unser **Embryonenangebot** !

Wir beraten Sie gern und freuen uns auf Ihren Besuch

E-Mail: feissel@gmx.net

Simmental- u. Charolaiszucht

Im Großen Bruch

Röder GbR

Lange Str. 30

39393 Am Großen Bruch • OT Wulferstedt

Tel.: 039401 - 50893 • Fax: 039401 - 63701

Mobil: 0170 - 5519503

Aktuell im Deckeinsatz:

Fleckvieh-Simmental:

- **Turbo P**
(Telstar P x Haxent)
- **Eminem PP**
(Ernst (Campari) x Salut)
- **Ussó PP**
(Ursus x Thor)
- **Starboy P**
(Steinadler x Silvester)
- **Leo PP**
(Leon x Hoeness)

Charolais:

- **Hergo PP**
(Heros x Jannik)
- **Enzio P**
(Enzo x Popcorn)

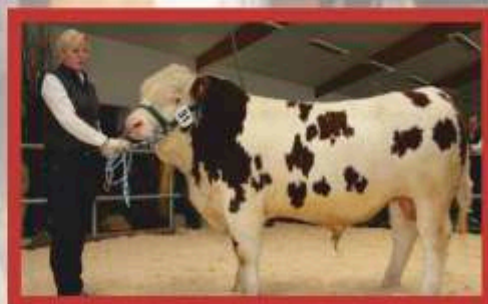

In der Besamung setzen wir nationale und internationale Spitzenvererber ein!

Aus unserer 100- köpfigen Zuchtherde bieten wir ganzjährig Jungbullen und Zuchtrinder zum Verkauf an.

DIE BÖRDE:

SIMMENTALZUCHT

Werner Arndt und Sohn GbR

39164 Bottmersdorf - Umgehungsstraße 3

Tel.: 039209 / 42992 Fax: 039209 / 60468

E-Mail: arndt_bott@web.de



Bundesreservesieger 2012 Berlin ALOIS P (Atlantis P x Lorient P)

Sie wollen beste Genetik, besuchen Sie uns

Schloßblume Simmental

Schloßblume GmbH

Lindenplatz 11 - 39345 Flechtingen

Tel: 039054 2213 Fax: 039054 2345

*Unsere aus 36 Kühen bestehende Herde steht für:
Milch – Fruchtbarkeit – Fleischleistung
Aktueller Herdenbulle: JONAS (Jocker x Erbhofz)*

*Wir haben ständig weibliche Zuchtrinder und
Jungbullen im Angebot.
Überzeugen Sie sich selbst, Sie sind herzlich willkommen.*





Genetik mit Background

Nicht die Zahlen bestätigen ein Tier,
das Erscheinungsbild ist das, was sich vererbt!

Fleckviehzucht **Dietmar Wiemann**

Neuenrader Str. 19, 58802 Balve

fleckvieh-hornlos@t-online.de

0170 - 20 73 533

02375 - 35 33



Amely DW PP



Fleckviehzucht aus Leidenschaft

Mirko Telle

Im kleinen Dorf 9, 07646 Laasdorf

Tel + Fax: 036428 60410

Mobil: 0174 3457668

Email: mirko.telle@freenet.de

Besucher sind herzlich willkommen

KB ECO Pp* (Escobar x Baso)
aus unserer Zucht



aktueller Vererber
IRON MAN (Moldau Erastus x Atlantis)

Fleckvieh-Simmental GbR im nördlichen Harzvorland



Unsere Top-Kühe

Thea RZF 111 RZL: 100 (Robert x Odysseus)

Cornelia RZF 111 RZL 106 (Tomba x Erbholz)

Winfried und Siegmar Heinisch

Alte Bode 31 Hordorf, 39387 Oschersleben

Telefon: 03949 / 96913

Besuchen Sie uns, die aktuelle Nachzucht ist viel versprechend

Waldmichelbacher Fleckvieh-Simmental Claus Schultes 30 Jahre Zucht auf genetische Hornlosigkeit

**tiefe deutsche Genetik
allerbeste Milchleistung
Wachstum und
Bemuskelung**

Unsere Zuchtherde
umfasst 95 HB-Kühe.
Wir bieten ständig
Jungrinder und Jungbullen
zum Verkauf.

Claus Schultes
Waldmichelbach 4a
63856 Bessenbach
Tel: + 49 (0) 6095 995102
Fax: + 49 (0) 6095 9599016
Mobil: + 49 (0) 175 422 7505
Claus.Schultes@t-online.de

Exportierfolge in die Schweiz, Österreich,
Niederlande, Brasilien, Dänemark, Tschechien.



Herzlich Willkommen im Spessart

Fleckvieh-Simmental aus Thüringen

Familienbetrieb Tittel
Karl-Schlömilch-Str. 13
99510 Niederroßla
Tel.: 01726023298
www.simmental-tittel.de



Fleckvieh-Simmental vom Rittergut Pieter

Claudia und Hartmut Pieter - Pillingsdorfer Straße 5 - 06806 Neustadt/Orla
Tel.+Fax: +49 (0) 36481 23139 Mobil: +49 (0) 172 1864267
EMail: VDSIClaudiaPieter@gmx.de



Aus unserer Herde
stehen ständig
Zuchttiere und Embryonen
zum Verkauf

Aktuelle Vererber:

Ventury (Rolls Royce x Jericho)

Cimba (Eugen x Galant)

Snoopy (Snazzy x O. Vest)

Henry (Murray x Galant)

Hubert (Emil x L.August)

Iron Man (Erasmus x Atlantis)

Jupiter (A.Brandy x Campari)

FREDE P RZF 128
(Lykke Basse x Slievenagh Fantastic)



AMANDA P RZF 114
(United x Baso)
Mutter KB Bulle CARL PP

Verband Deutscher Simmentalzüchter e.V

Wir sind der bundesweite Ansprechpartner
und Interessenvertreter für Ihre Rasse



Die Aktivitäten des VDSimmental:

Züchterreisen, wir besuchen deutsche und europäische Zuchtgebiete

Bundeszüchtertreffen (einmal pro Jahr für alle deutschen Züchter)

www.simmental.de - alle Termine, alle Ereignisse, alle Daten - online

Simmental-Journal und Rundschreiben informiert sein

Bundesschauen für Fleckvieh-Simmental in Berlin

Bundesjungviehschau für Fleckvieh-Simmental in Erfurt

EuroTier in Hannover, der VDSI präsentiert die Rasse

Besuchstouren für ausländische Interessenten in Deutschland

Simmental-Shop (das komplette Simmental Outfit und mehr)

Qualitätsprodukt Simmental Beef, wir helfen bei der Vermarktung

**Wir würden uns freuen, wenn sich auch ihr Betrieb
für den VDSimmental entscheidet.**

Sie sind ganz herzlich willkommen.

Mitgliedsunterlagen unter www.simmental.de oder per Post

Ihr VDSimmental

Angerstraße 6 – 06118 Halle

Telefon: 0345 / 52 149 63

Telefax: 0345 / 52 149 61

E-Mail: vdsi@simmental.de

www.simmental.de

“Fleckvieh Simmental

Rinder
Allianz



Qualität in Zucht und Fleisch

- Fleckvieh-Simmental – die Hauptleischrindrasse im Zuchtgebiet der RinderAllianz
- 3.600 aktive Herdbuchkühe
- mehr als 110 engagierte und ambitionierte Zuchtbetriebe zwischen Harz und Ostsee

Wir haben, was Sie suchen!

- Zuchtrinder aller Kategorien
- Samen ausgesuchter Spitzenbullen
- kompetente Beratung im In- und Ausland
- moderne Vermarktungszentren in Bismark und Karow



Sprechen Sie uns an!

Gernot Pohl
Tel. + 49 (0) 170 833 1350
gpohl@rinderallianz.de

Dr. Sabine Schmidt
Tel. + 49 (0) 160 978 02720
sschmidt@rinderallianz.de



Ihr Partner
Fleischrinderzucht!
in der Fleischrinderzucht!

Unsere Neuen:



Haniball PP

Der reinerbige Gelbviehbulle!

Spitzen-Fleckvieh von Hansel!



Enzian PP

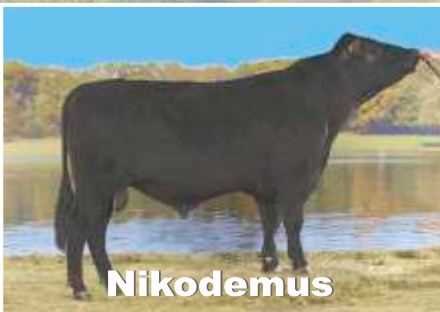

Nikodemus

Führende heimische Genetik!

Besamungsverein Neustadt a. d. Aisch e. V

Karl-Eibl-Str. 17 - 27 91413 Neustadt a. d. Aisch

E-mail: info@bvn-online.de Tel: 09161 787 0